

**MAPA DESCRIPTIVO DE POBLACIÓN MAYOR**  
**EN LA PROVINCIA DE ALMERIA**

## ÍNDICE

	Pág.
INTRODUCCIÓN	3
ALTO ALMANZORA	6
LOS VELEZ	14
ALPUJARRA	20
ALTO ANDARAX	26
BAJO ANDARAX	34
FILABRES-ALHAMILLA	42
HUERCAL-OVERA	50
LEVANTE NORTE	55
LEVANTE SUR	61
MARMOL	68
NACIMIENTO	76
PONIENTE	84
SALIENTE	92

## INTRODUCCIÓN

Se trata de una serie de estadísticos de las personas mayores de la provincia de Almería, con datos referidos al padrón de 2013. En esta primera fase los estadísticos se circunscriben a las Zonas de Trabajo Social que constituyen el ámbito geográfico de actuación de los Centros de Servicios Sociales Comunitarios de la Diputación de Almería, por lo que a cada Centro de Servicios Sociales Comunitarios se les facilitarán los datos referidos a su ámbito.

En cada una de las zonas se ha incluido:

\* En primer lugar **una tabla de datos** donde se incluye la población en cada municipio agrupada por quinquenios, si bien, en la primera agrupación se han incluido las personas de 50 a 59, por si este grupo de edad fuese de interés para algún tipo de actividad. También a partir de los 81 se incluyen todas las personas supervivientes. Otros análisis que podemos realizar en esta primera tabla:

- El total de hombres y mujeres (en adelante h. y m.) en cada municipio, en cada una de las agrupaciones de edad que se incluyen. Así mismo, en su sumatoria el total de cada segmento de edad en la Comarca.
- La población total en cada municipio a partir de los 50 años y en su sumatoria la población total mayores de 50 años de la Comarca.

\* En la **segunda tabla** los datos y los análisis son prácticamente los mismos, con dos salvedades, en primer lugar sólo se incluyen las agrupaciones de edad a partir de los 60 años. Y se añaden dos columnas casi al final, donde se pueden ver el total de h. y m. a partir de los 60 en cada municipio, en la sumatoria horizontal el total hombres y mujeres mayores de 60 años en cada municipio, en la sumatoria vertical total h. y m. y total de personas mayores de 60 años en la comarca.

\* A continuación **vemos un gráfico** en forma de histograma, que se desprende de datos de la segunda tabla, donde en el eje de ordenadas (Y) estaría la población y en el eje de abscisas (X) las agrupaciones de edad, a partir de los 60 años. En este gráfico la altura de cada barra representa el número de personas que hay en cada agrupación de edad, y la división de colores y el número dentro de la columna el número de mujeres y hombres en cada agrupación, siempre a nivel comarcal.

\* La **tercera tabla** esta compuesta por:

- Una **primera** columna con la población total, de todas las edades, del municipio. En la sumatoria la población total de la Comarca.
- Una **segunda** columna con las Mujeres mayores de 60 años en cada municipio. En la sumatoria las mujeres de mas de 60 años en la Comarca.
- Una **tercera** columna con el porcentaje de mujeres mayores de 60 años con respecto a la población de su municipio. En la sumatoria el porcentaje de mujeres mayores de 60 años con respecto a la población total de la Comarca.
- Una **cuarta** columna con los hombres mayores de 60 años en cada municipio. En la sumatoria los hombres de mas de 60 años en la Comarca.
- Una **quinta** columna con el porcentaje de hombres mayores de 60 años con respecto a la población de su municipio. En la sumatoria el porcentaje de hombres mayores de 60 años con respecto a la población total de la Comarca.
- Una **sexta** columna con el total de mayores de 60 años (hombres y mujeres) en cada municipio. En la sumatoria el total de mayores de 60 años (hombres y mujeres) en la Comarca.
- Por último una **séptima** columna con el porcentaje de hombres y mujeres mayores de 60 años con respecto a la población de su municipio. En la sumatoria el porcentaje de hombres y mujeres mayores de 60 años con respecto a la población de la Comarca.

\* A continuación vemos **un gráfico** con cuatro barras tridimensionales, en el que podemos observar gráficamente algunos datos de la tercera tabla:

Podemos observar:

- De izquierda a derecha, una primera columna con el porcentaje de población mayor de 60 años (incluidos h. y m.) en la comarca en relación con la población total de la misma.
- La segunda columna se refiere el porcentaje en la comarca de personas menores de 60 años.
- La tercera y cuarta columna se desglosan de la primera, siendo la tercera el porcentaje de mujeres mayores de 60 años con respecto a la población de la comarca y la cuarta columna el porcentaje de hombres mayores de 60 años con respecto a la población de la comarca.

\* El siguiente **gráfico** describe en porcentaje, la población mayor de 60 años (*incluidos hombres y mujeres*) en cada municipio de la comarca, con respecto a la población total de su propio municipio.

\* Otro **gráfico** en el que las barras señalan el número de habitantes total (*de todas las edades*) de cada municipio de la comarca.

\* En el siguiente y último **gráfico**, las columnas señalan el número de personas mayores de 60 años (incluidos h. y m.) en orden creciente.

Estos datos que se entregan pueden servir para realizar distintos análisis en función de las necesidades de cada Centro, así por ejemplo puede servirnos para correlacionar datos en relación a evaluaciones que hagamos de intervenciones con personas mayores. También podemos usarlos a la hora de tomar decisiones, para prever recursos para esta población, para planificar actuaciones...etc.

Los datos se entregarán a cada Centro normalmente en el primer trimestre de cada año actualizados con los datos demográficos del Instituto Nacional de Estadística.

Si algún Centro necesita algún otro tipo de análisis, con respecto a la población mayor, desde el Negociado d envejecimiento Activo se añadirá al “Mapa de Envejecimiento Activo”.

Desde el Negociado se van a seguir analizando los datos desde una perspectiva provincial, dándose cuenta de las cuestiones significativas que surjan en el momento que proceda.

# ALTO ALMANZORA

	50-59			60-65			66-70			71-75			76-80			81...			sumatorio			
	Muj.	H	Total	Muj.	H	Total	Muj.	H	Total	Muj.	H	Total	Muj.	H	Total	Muj.	H	Total				
ALTO ALMANZORA	OLULA DEL RIO	393	425	818	175	171	346	115	108	223	99	92	191	121	90	211	129,00	87,00	216,00	2.005		
	TIJOLA	203	233	436	112	113	225	72	70	142	64	57	121	92	71	163	125,00	68,00	193,00	1.280		
	BAYARQUE	11	19	30	15	10	25	4	7	11	5	6	11	7	7	14	13,00	13,00	26,00	117		
	Higueral (p)																				0	
	ALCONTAR	23	43	66	20	31	51	22	21	43	22	14	36	14	22	36	40,00	25,00	65,00	297		
	Hijate (p)																					0
	SERON	143	145	288	70	76	146	74	70	144	84	56	140	72	65	137	119,00	80,00	199,00	1.054		
	PURCHENA	113	120	233	60	54	114	51	42	93	32	25	57	27	27	54	60,00	39,00	99,00	650		
	SUFLI	26	22	48	6	9	15	7	8	15	3	6	9	7	3	10	11,00	9,00	20,00	117		
	SIERRO	27	42	69	22	23	45	10	9	19	9	3	12	13	12	25	24,00	19,00	43,00	213		
ZTS	URRACAL	30	30	60	17	18	35	12	9	21	5	12	17	6	5	11	15,00	8,00	23,00	167		
	BACARES	22	23	45	15	15	30	8	11	19	5	5	10	10	11	21	22,00	10,00	32,00	157		
	LUCAR	59	67	126	35	41	76	20	25	45	19	23	42	30	18	48	36,00	27,00	63,00	400		
	SOMONTIN	39	46	85	23	30	53	15	9	24	11	8	19	19	12	31	28,00	17,00	45,00	257		
	ARMUÑA	13	19	32	19	12	31	9	8	17	14	10	24	8	10	18	19,00	10,00	29,00	151		
		<b>1.102</b>	<b>1.234</b>	<b>2.336</b>	<b>589</b>	<b>603</b>	<b>1.192</b>	<b>419</b>	<b>397</b>	<b>816</b>	<b>372</b>	<b>317</b>	<b>689</b>	<b>426</b>	<b>353</b>	<b>779</b>	<b>641,00</b>	<b>412,00</b>	<b>1053,00</b>	<b>6.865</b>		

		60-65			66-70			71-75			76-80			81...					
		Muj.	H	Total	Muj.	H	Total	Muj.	H	Total	Muj.	H	Total	Muj.	H	Total	T.Muj.	T.Ho.	sumatorio
ALTO ALMANZORA	OLULA DEL RIO	175	171	346	115	108	223	99	92	191	121	90	211	129	87	216	639	548	1187
	TIJOLA	112	113	225	72	70	142	64	57	121	92	71	163	125	68	193	465	379	844
	BAYARQUE	15	10	25	4	7	11	5	6	11	7	7	14	13	13	26	44	43	87
	Higueral (p)																0	0	0
	ALCONTAR	20	31	51	22	21	43	22	14	36	14	22	36	40	25	65	118	113	231
	Hijate (p)																0	0	0
	SERON	70	76	146	74	70	144	84	56	140	72	65	137	119	80	199	419	347	766
	PURCHENA	60	54	114	51	42	93	32	25	57	27	27	54	60	39	99	230	187	417
	SUFLI	6	9	15	7	8	15	3	6	9	7	3	10	11	9	20	34	35	69
	SIERRO	22	23	45	10	9	19	9	3	12	13	12	25	24	19	43	78	66	144
	URRACAL	17	18	35	12	9	21	5	12	17	6	5	11	15	8	23	55	52	107
ZTS	BACARES	15	15	30	8	11	19	5	5	10	10	11	21	22	10	32	60	52	112
	LUCAR	35	41	76	20	25	45	19	23	42	30	18	48	36	27	63	140	134	274
	SOMONTIN	23	30	53	15	9	24	11	8	19	19	12	31	28	17	45	96	76	172
	ARMUÑA	19	12	31	9	8	17	14	10	24	8	10	18	19	10	29	69	50	119
		589	603	1192	419	397	816	372	317	689	426	353	779	641	412	1053	2447	2082	4529

## N° H/M agrupados edad > 60

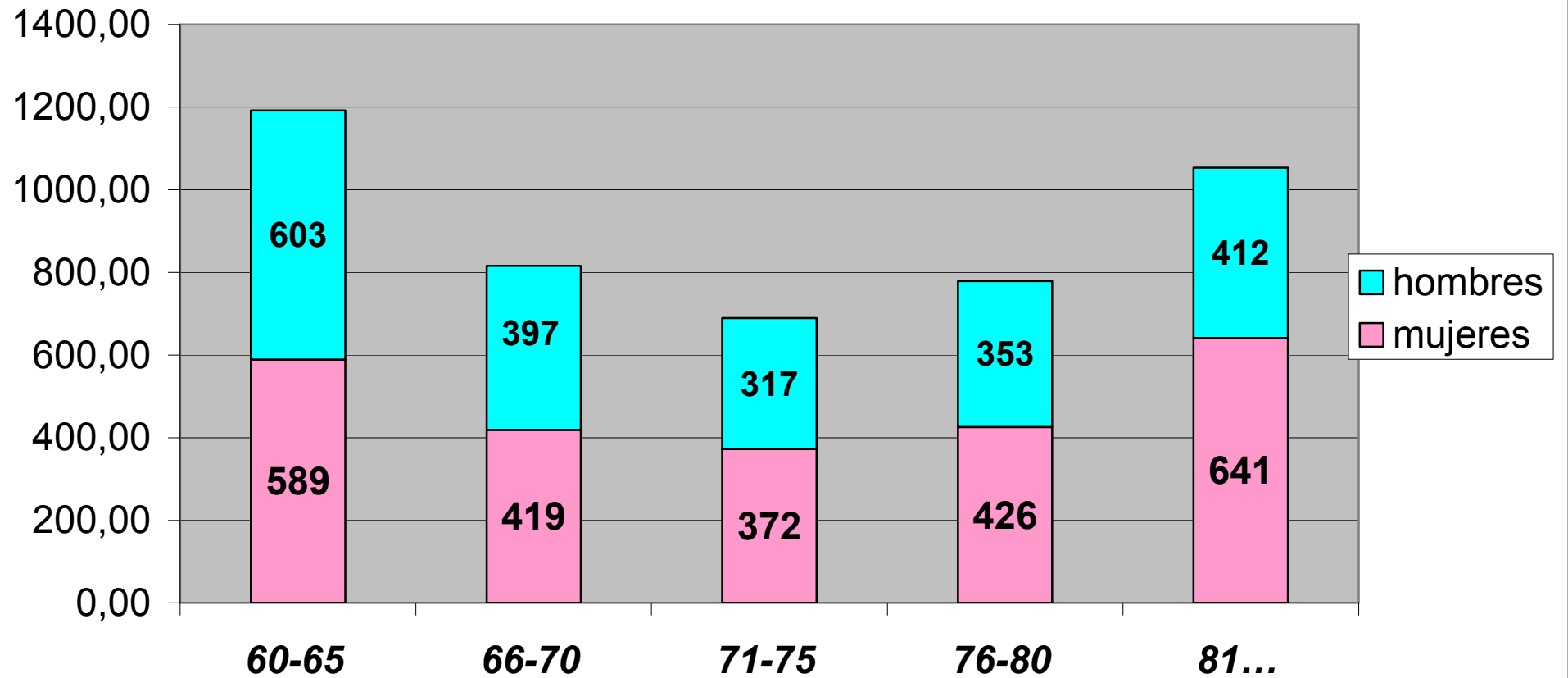



	<b>P. total</b>	<b>May.60 muj</b>	<b>% Muj./P. total. municipio.</b>	<b>May.60 hombres</b>	<b>% H./P. Total Municipio</b>	<b>May.60 total</b>	<b>%May/P. total su municipio</b>
<b>OLULA DEL RIO</b>	6444	639	9,92	548	8,50	1187	18,42
<b>TIJOLA</b>	3840	465	12,11	379	9,87	844	21,98
<b>BAYARQUE</b>	216	44	20,37	43	19,91	87	40,28
<b>Higueral (p)</b>		0		0		0	
<b>ALCONTAR</b>	618	118	19,09	113	18,28	231	37,38
<b>Hijate (p)</b>		0		0		0	
<b>SERON</b>	2290	419	18,30	347	15,15	766	33,45
<b>PURCHENA</b>	1727	230	13,32	187	10,83	417	24,15
<b>SUFLI</b>	251	34	13,55	35	13,94	69	27,49
<b>SIERRO</b>	436	78	17,89	66	15,14	144	33,03
<b>URRACAL</b>	329	55	16,72	52	15,81	107	32,52
<b>BACARES</b>	273	60	21,98	52	19,05	112	41,03
<b>LUCAR</b>	854	140	16,39	134	15,69	274	32,08
<b>SOMONTIN</b>	521	96	18,43	76	14,59	172	33,01
<b>ARMUÑA</b>	338	69	20,41	50	14,79	119	35,21
<b>Totales</b>	<b>18137</b>	<b>2447</b>	<b>13,49</b>	<b>2082</b>	<b>11,48</b>	<b>4529</b>	<b>24,97</b>

### % sobre la población total

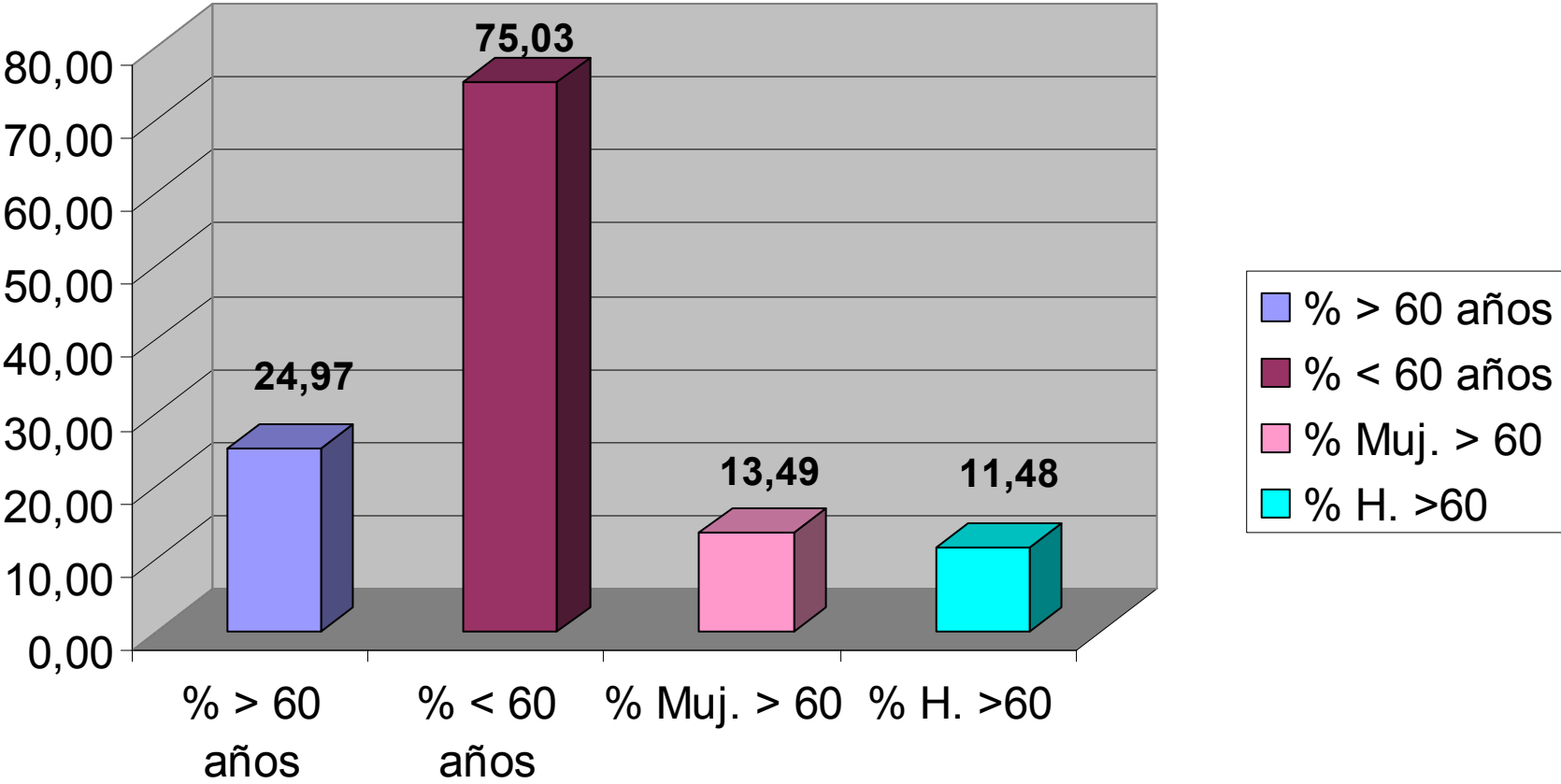

%

## % > 60 años sobre Poblacion del municipio

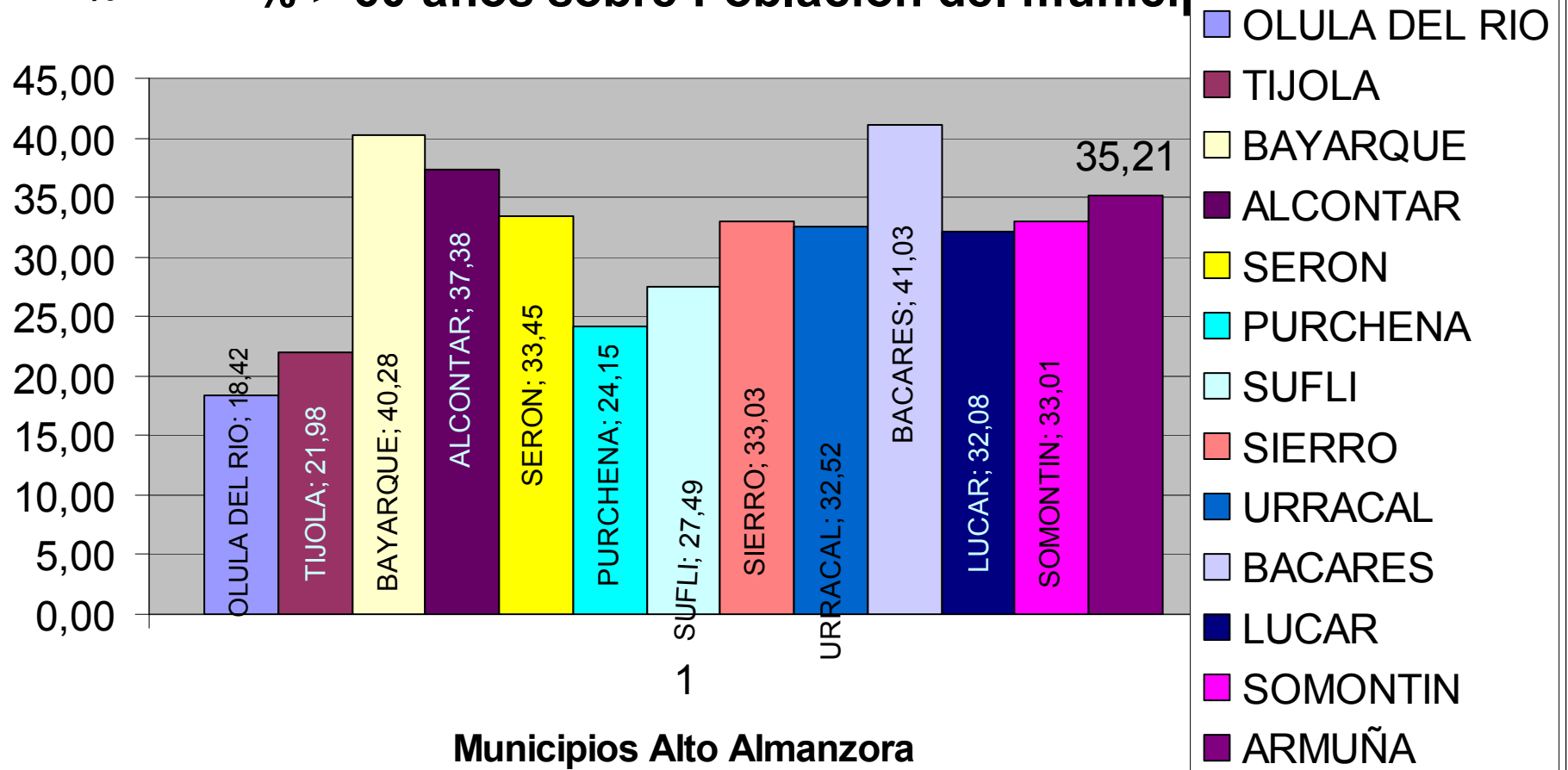

## Poblacion total municipios

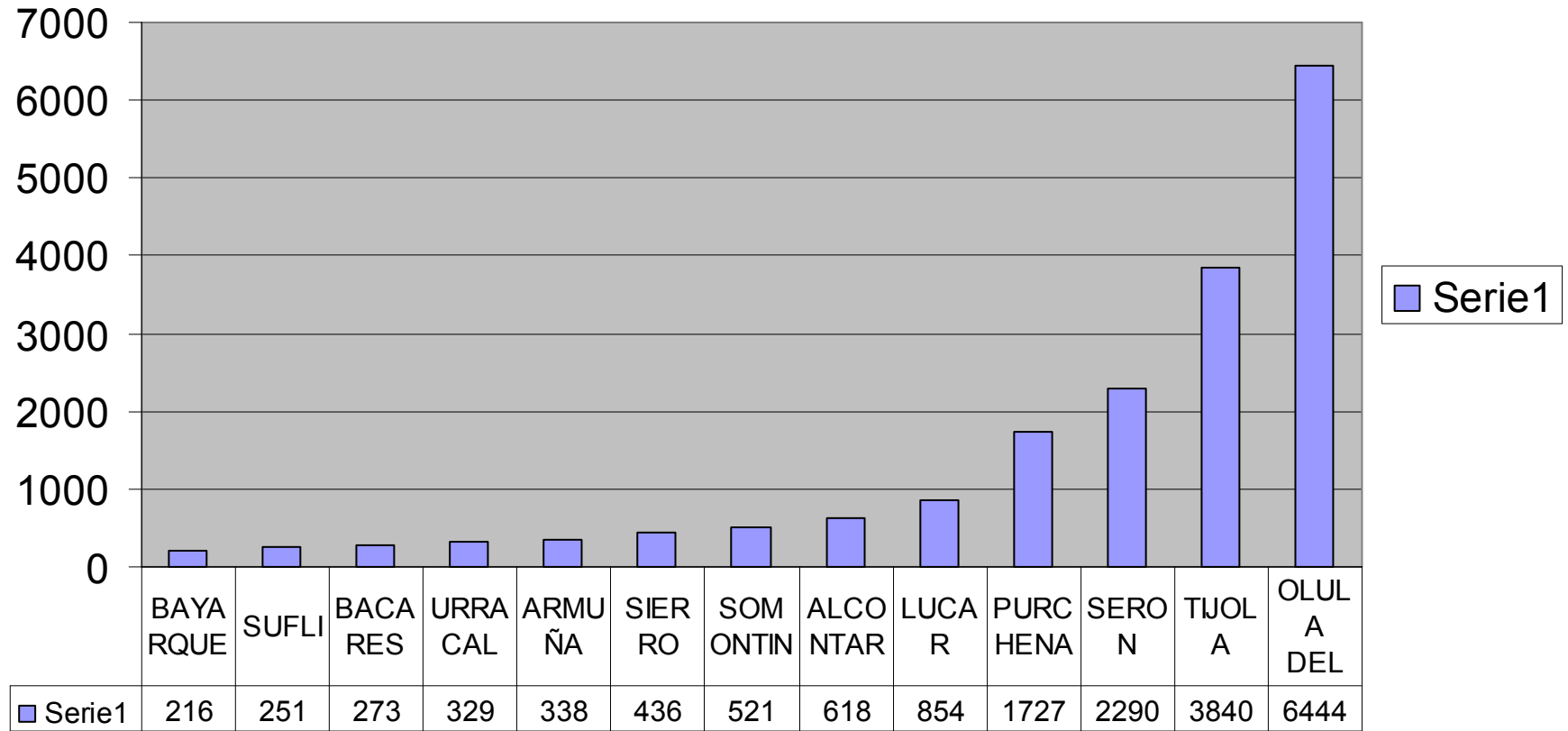

## Nº mayores municipios

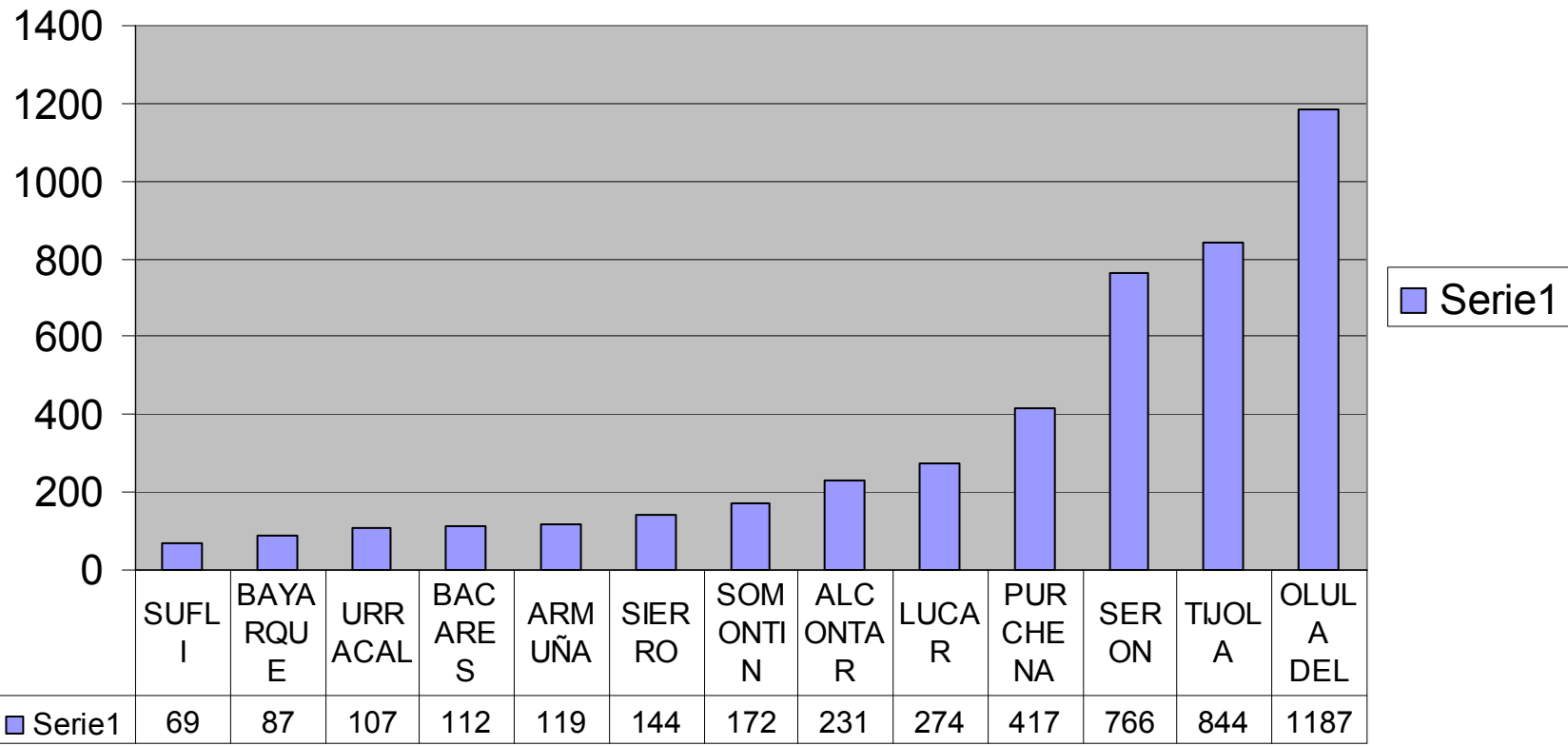

# LOS VELEZ

	50-59			60-65			66-70			71-75			76-80			81...			sumatorio
	Muj.	H	Total	Muj.	H	Total	Muj.	H	Total	Muj.	H	Total	Muj.	H	Total	Muj.	H	Total	
<b>VELEZ RUBIO</b>	454	438	892	249	234	483	180	177	357	144	117	261	195	146	341	327	207	534	2.868
<b>VELEZ BLANCO</b>	133	147	280	78	85	163	65	56	121	60	55	115	60	56	116	113	70	183	978
<b>MARIA</b>	86	107	193	45	46	91	45	42	87	45	35	80	33	49	82	74	43	117	650
<b>CHIRIVEL</b>	107	119	226	80	76	156	55	47	102	67	60	127	75	62	137	95	70	165	913
	<b>780</b>	<b>811</b>	<b>1.591</b>	<b>452</b>	<b>441</b>	<b>893</b>	<b>345</b>	<b>322</b>	<b>667</b>	<b>316</b>	<b>267</b>	<b>583</b>	<b>363</b>	<b>313</b>	<b>676</b>	<b>609</b>	<b>390</b>	<b>999</b>	<b>5.409</b>

	60-65			66-70			71-75			76-80			81...			sumatorio
	Muj.	H	Total	Muj.	H	Total	Muj.	H	Total	Muj.	H	Total	Muj.	H	Total	
<b>VELEZ RUBIO</b>	249	234	483	180	177	357	144	117	261	195	146	341	327	207	534	1.976
<b>VELEZ BLANCO</b>	78	85	163	65	56	121	60	55	115	60	56	116	113	70	183	698
<b>MARIA</b>	45	46	91	45	42	87	45	35	80	33	49	82	74	43	117	457
<b>CHIRIVEL</b>	80	76	156	55	47	102	67	60	127	75	62	137	95	70	165	687
	<b>452</b>	<b>441</b>	<b>893</b>	<b>345</b>	<b>322</b>	<b>667</b>	<b>316</b>	<b>267</b>	<b>583</b>	<b>363</b>	<b>313</b>	<b>676</b>	<b>609</b>	<b>390</b>	<b>999</b>	<b>3.818</b>

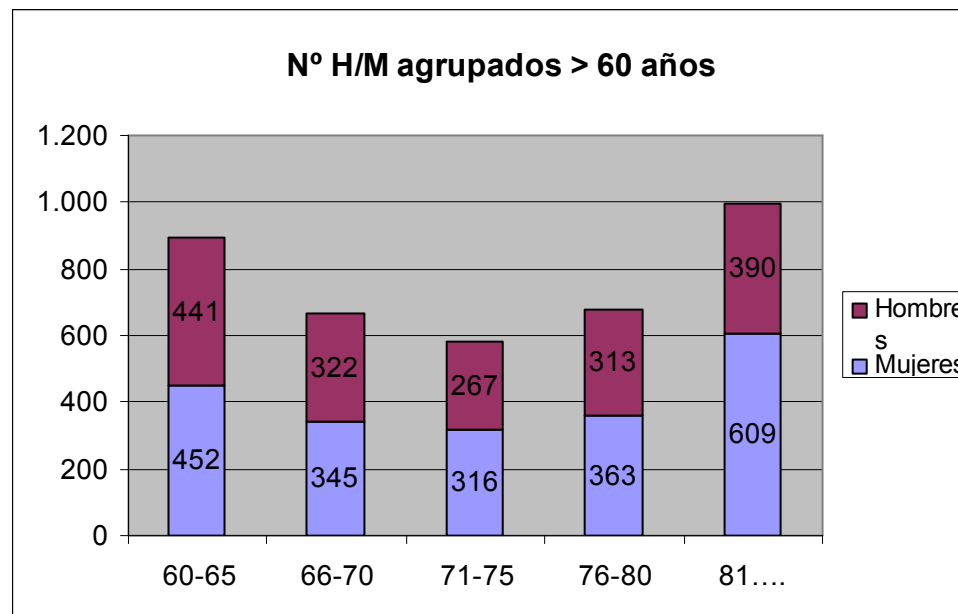

	P. total	May.60 muj	% Muj./P.total. Municipio	May.60 hombres	% H./P. Total Municipio	May.60 total	%May/P. total su municipio
<b>VELEZ RUBIO</b>	6.841	1.095	16,01	881	12,88	1976	28,88
<b>VELEZ BLANCO</b>	2.066	376	18,20	322	15,59	698	33,79
<b>MARIA</b>	1.352	242	17,90	215	15,90	457	33,80
<b>CHIRIVEL</b>	1.795	372	20,72	315	17,55	687	38,27
	<b>12.054</b>	<b>2.085</b>	17,30	<b>1.733</b>	14,38	<b>3818</b>	<b>31,67</b>

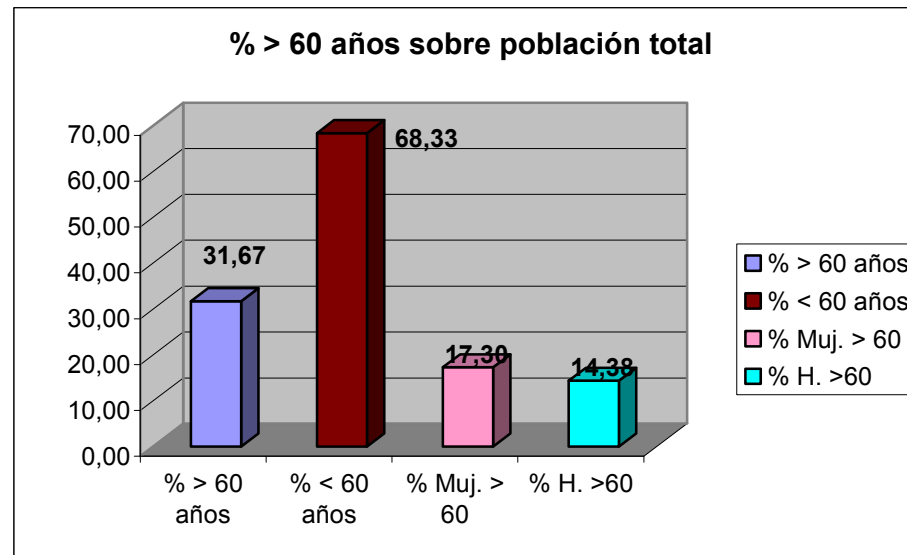



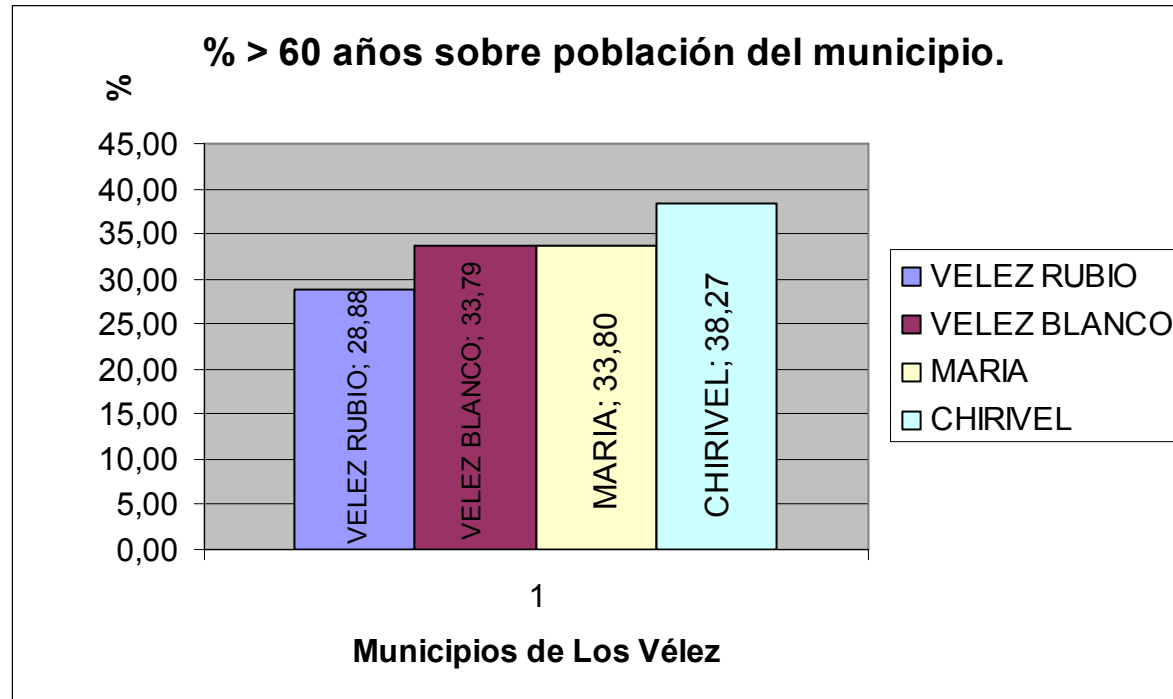

### Población total municipios

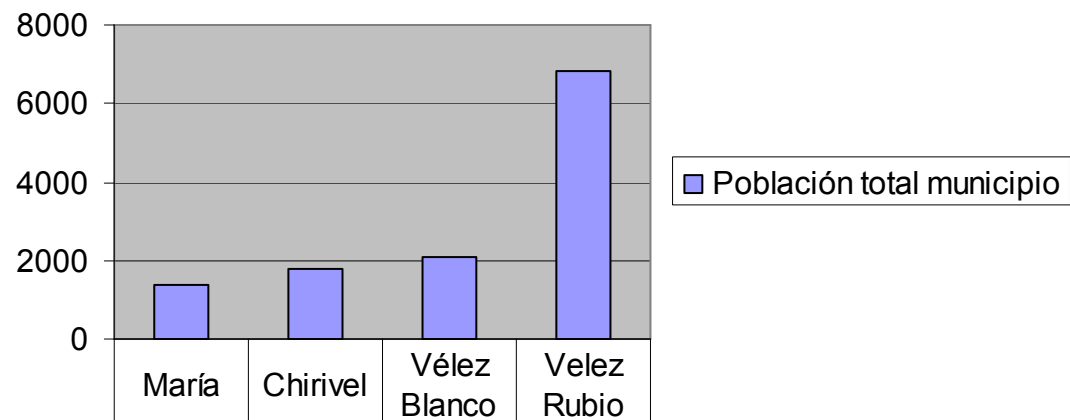

	María	Chirivel	Vélez Blanco	Velez Rubio
■ Población total municipio	1352	1795	2066	6841

### N° mayores municipio

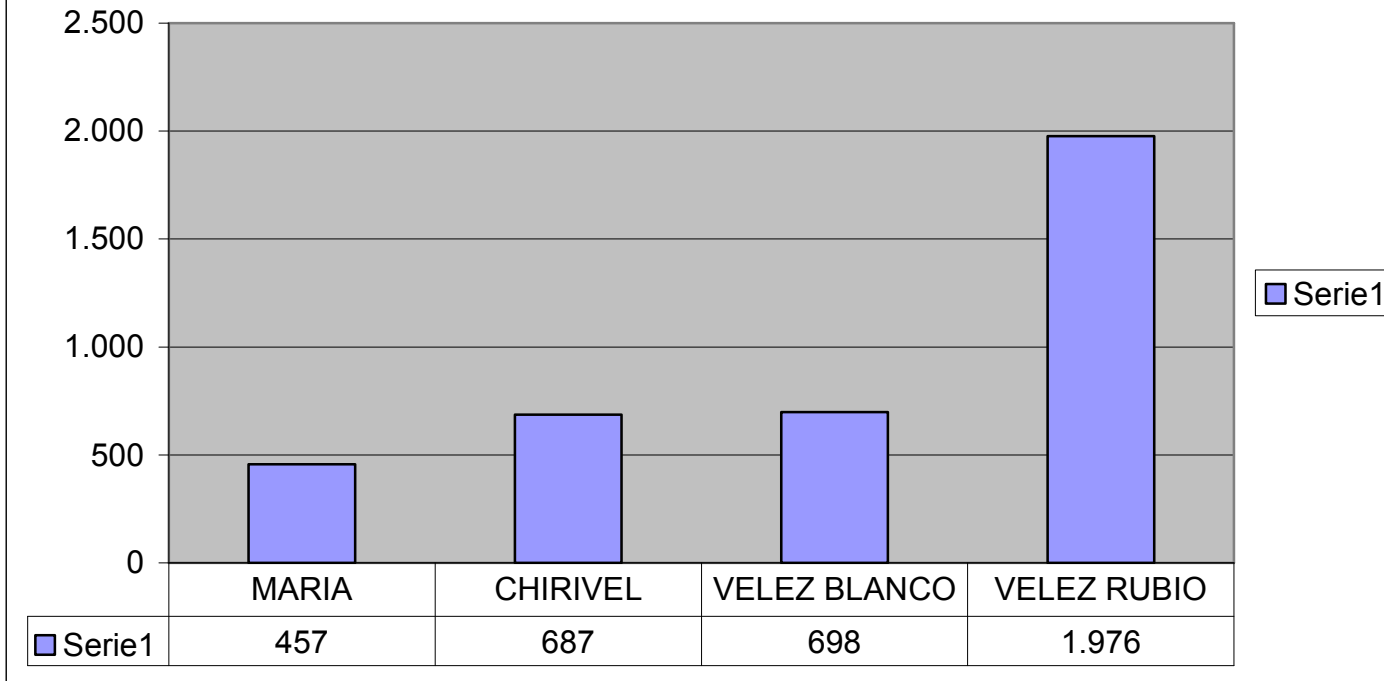

# ALPUJARRA

	50-59			60-65			66-70			71-75			76-80			81...			sumatorio
	Muj.	H	Total	Muj.	H	Total	Muj.	H	Total	Muj.	H	Total	Muj.	H	Total	Muj.	H	Total	
<b>BERJA</b>	894	996	1.890	376	364	740	275	239	514	267	209	476	275	200	475	333	191	524	4.619
<b>DALIAS</b>	208	266	474	135	135	270	103	79	182	84	68	152	87	60	147	132	63	195	1.420
<b>LAUJAR</b>	122	129	251	58	57	115	46	38	84	39	36	75	50	42	92	69	27	96	713
<b>FONDON</b>	65	87	152	34	33	67	20	17	37	37	21	58	39	35	74	37	29	66	454
<b>ALCOLEA</b>	62	91	153	21	35	56	17	28	45	27	23	50	21	27	48	42	20	62	414
<b>BAYARCAL</b>	27	30	57	14	14	28	9	10	19	11	11	22	9	10	19	7	12	19	164
<b>PATERNA</b>	21	37	58	22	22	44	17	23	40	11	18	29	18	10	28	18	15	33	232
	<b>1.399</b>	<b>1.636</b>	<b>3.035</b>	<b>660</b>	<b>660</b>	<b>1.320</b>	<b>487</b>	<b>434</b>	<b>921</b>	<b>476</b>	<b>386</b>	<b>862</b>	<b>499</b>	<b>384</b>	<b>883</b>	<b>638</b>	<b>357</b>	<b>995</b>	8.016

	60-65			66-70			71-75			76-80			81...			sumatorio
	Muj.	H	Total	Muj.	H	Total	Muj.	H	Total	Muj.	H	Total	Muj.	H	Total	
<b>BERJA</b>	376	364	740	275	239	514	267	209	476	275	200	475	333	191	524	2.729
<b>DALIAS</b>	135	135	270	103	79	182	84	68	152	87	60	147	132	63	195	946
<b>LAUJAR</b>	58	57	115	46	38	84	39	36	75	50	42	92	69	27	96	462
<b>FONDON</b>	34	33	67	20	17	37	37	21	58	39	35	74	37	29	66	302
<b>ALCOLEA</b>	21	35	56	17	28	45	27	23	50	21	27	48	42	20	62	261
<b>BAYARCAL</b>	14	14	28	9	10	19	11	11	22	9	10	19	7	12	19	107
<b>PATERNA</b>	22	22	44	17	23	40	11	18	29	18	10	28	18	15	33	174
	<b>660</b>	<b>660</b>	<b>1.320</b>	<b>487</b>	<b>434</b>	<b>921</b>	<b>476</b>	<b>386</b>	<b>862</b>	<b>499</b>	<b>384</b>	<b>883</b>	<b>638</b>	<b>357</b>	<b>995</b>	4.981

### Nº H/M agrupados > 60 años.

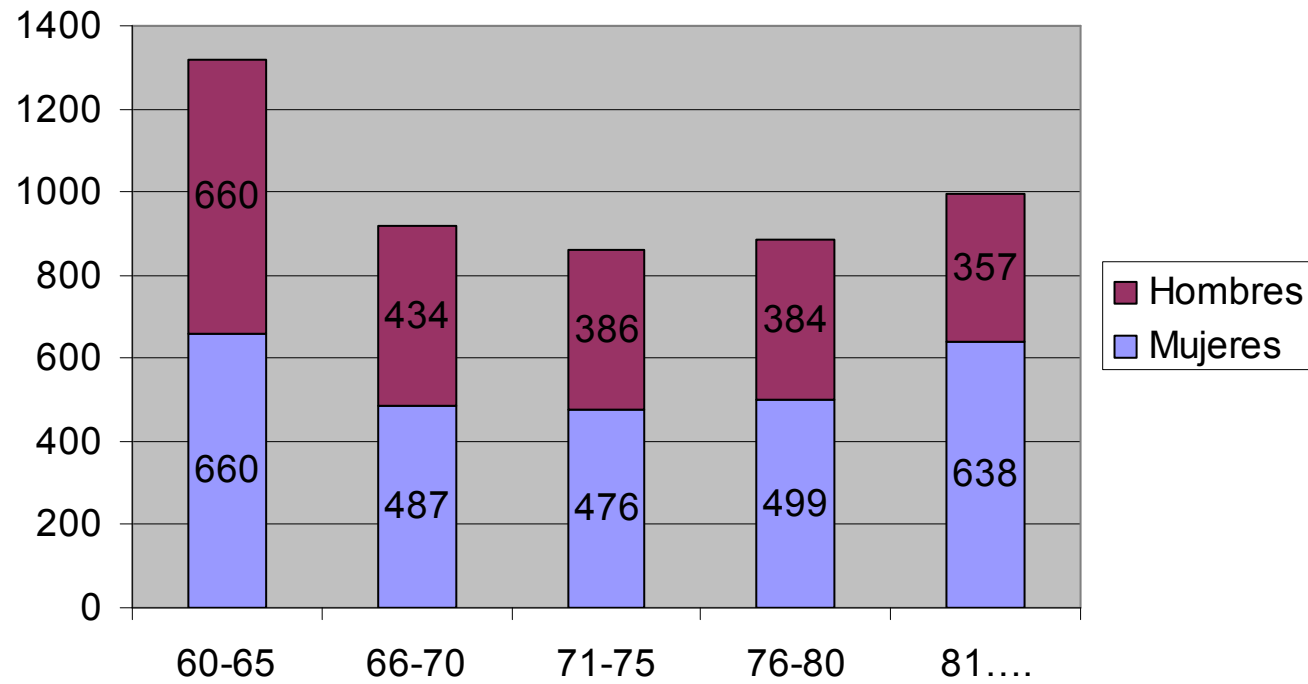

	P. total	May.60 muj	% Muj./P.total. Municipio	May.60 hombres	% H./P. Total Municipio	May.60 total	%May/P. total su municipio
<b>BERJA</b>	15.521	1.526	9,83	1.203	7,75	2729	17,58
<b>DALIAS</b>	3.972	541	13,62	405	10,20	946	23,82
<b>LAUJAR</b>	1.671	262	15,68	200	11,97	462	27,65
<b>FONDON</b>	990	167	16,87	135		302	30,51
<b>ALCOLEA</b>	850	128	15,06	133	15,65	261	30,71
<b>BAYARCAL</b>	347	50	14,41	57	16,43	107	30,84
<b>PATERNA</b>	431	86	19,95	88	20,42	174	40,37
	<b>23.782</b>	<b>2.760</b>	11,61	<b>2.221</b>	9,34	<b>4981</b>	<b>20,94</b>

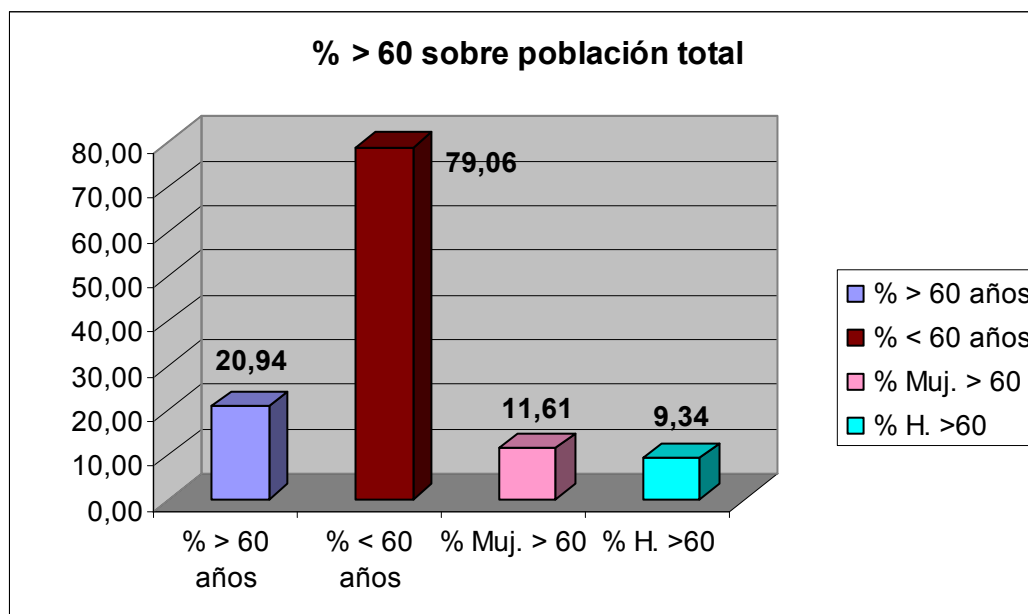

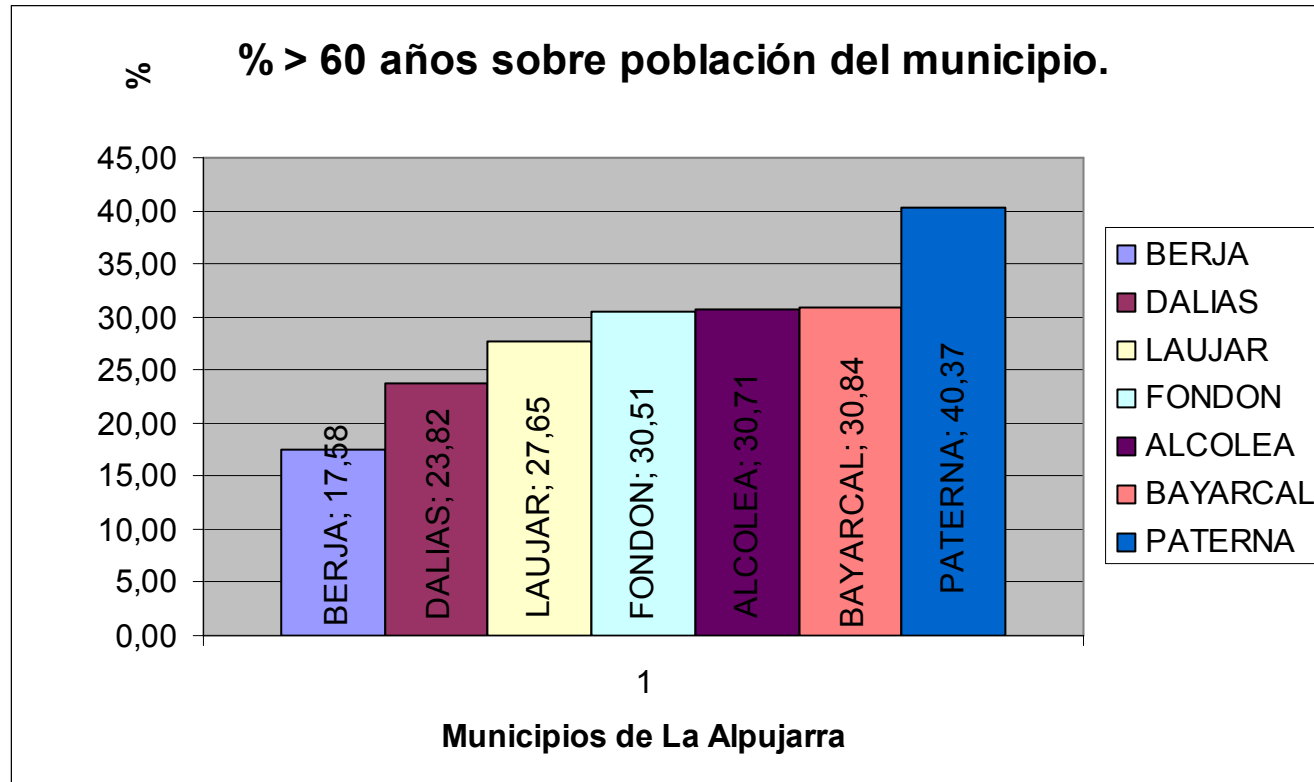

### Población total de municipios

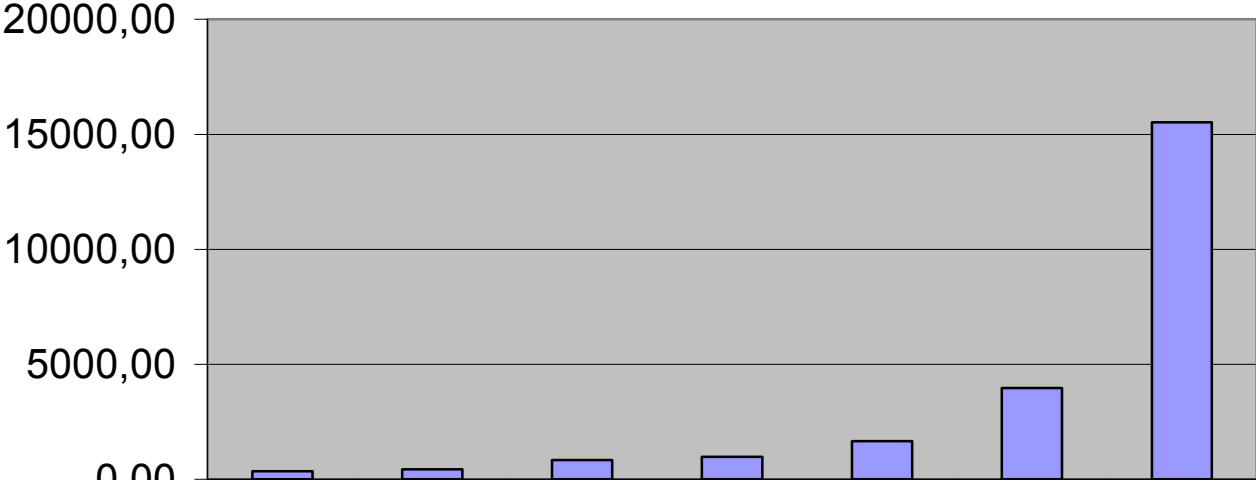

	BAYARCAL	PATERNA	ALCOLÉA	FONDÓN	LAUJAR	DALIAS	BERJA
■ Pob. total Municipios	347,00	431,00	850,00	990,00	1671,0	3972,0	15521,

■ Pob. total Municipios



### Nº mayores municipios.

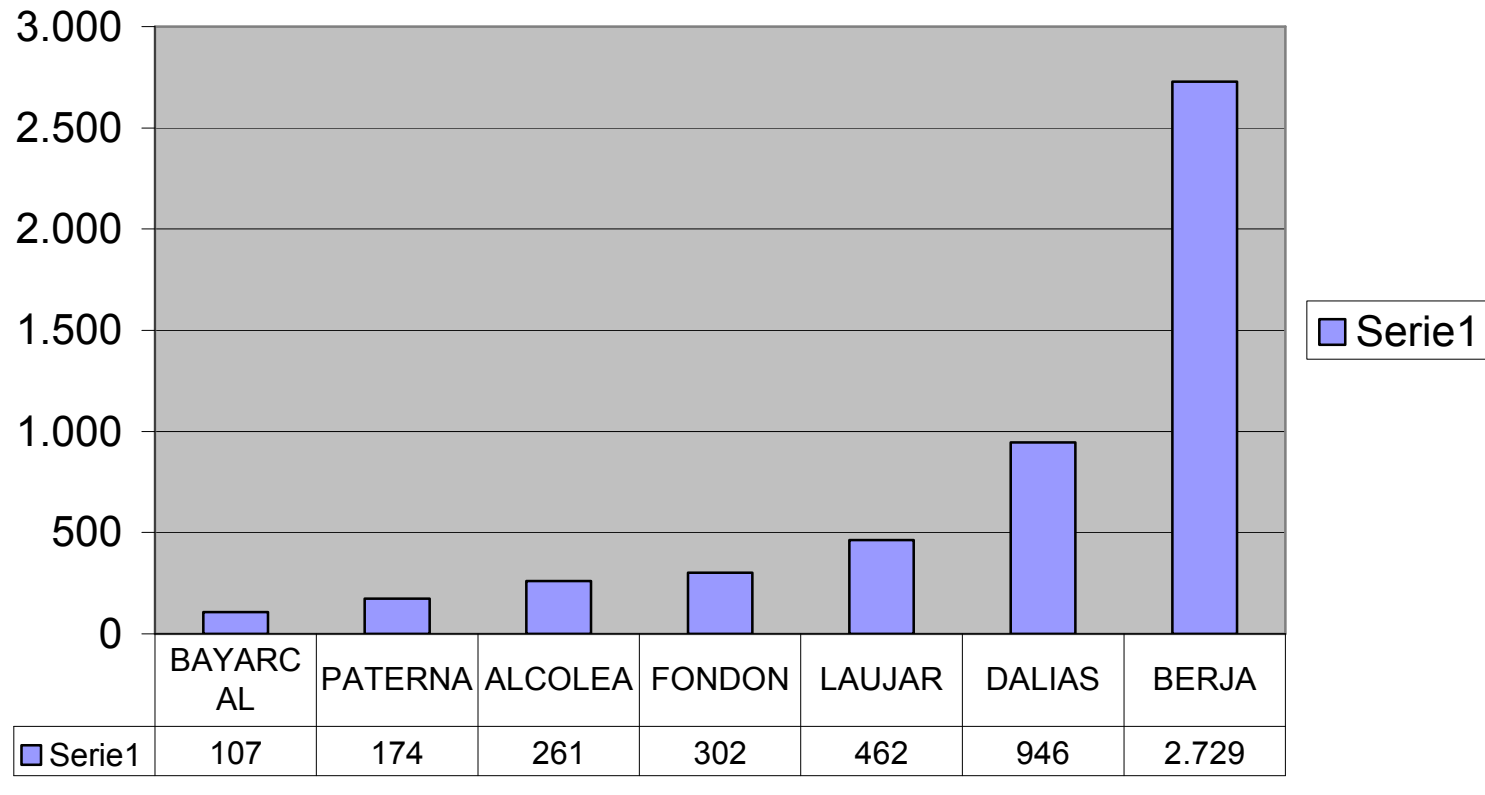

# ALTO ANDARAX

	50-59			60-65			66-70			71-75			76-80			81...			sumatorio
	Muj.	H	Total	Muj.	H	Total	Muj.	H	Total	Muj.	H	Total	Muj.	H	Total	Muj.	H	Total	
RAGOL	22	28	50	26	21	47	16	19	35	10	10	20	12	13	25	7	13	20	197
ILLAR	32	32	64	15	18	33	6	8	14	13	8	21	20	11	31	21	15	36	199
INSTINCION	30	42	72	22	15	37	18	14	32	15	14	29	24	10	34	30	15	45	249
CANJAYAR	82	124	206	54	48	102	44	36	80	60	41	101	51	55	106	74	44	118	713
ALBOLODUY	48	48	96	24	26	50	26	19	45	25	19	44	28	23	51	34	21	55	341
ALHABIA	39	53	92	20	19	39	24	14	38	16	18	34	20	8	28	28	10	38	269
TERQUE	28	41	69	19	16	35	17	10	27	18	15	33	17	12	29	23	18	41	234
BENTARIQUE	25	22	47	11	15	26	7	14	21	5	6	11	4	4	8	10	8	18	131
SANTA CRUZ	18	19	37	11	11	22	11	8	19	8	6	14	7	6	13	10	9	19	124
ALSODUX	12	15	27	7	6	13	5	7	12	3	4	7	7	9	16	8	2	10	85
OHANES	44	54	98	30	31	61	23	15	38	22	11	33	35	23	58	45	27	72	360
PADULES	30	40	70	24	20	44	13	19	32	21	13	34	31	15	46	32	21	53	279
ALMOCITA	16	22	38	7	8	15	3	0	3	5	4	9	7	6	13	15	4	19	97
BEIRES	7	9	16	8	4	12	4	7	11	5	3	8	10	9	19	11	5	16	82
Alhama Al.	220	235	455	133	119	252	78	81	159	77	66	143	78	61	139	105	68	173	1.321
Alicún	18	17	35	10	16	26	7	8	15	7	4	11	5	6	11	8	5	13	111
HUECIJA.	36	34	70	23	12	35	23	9	32	12	17	29	10	15	25	23	17	40	231
	<b>707</b>	<b>835</b>	<b>1.542</b>	<b>444</b>	<b>405</b>	<b>849</b>	<b>325</b>	<b>288</b>	<b>613</b>	<b>322</b>	<b>259</b>	<b>581</b>	<b>366</b>	<b>286</b>	<b>652</b>	<b>484</b>	<b>302</b>	<b>786</b>	<b>5.023</b>

	60-65			66-70			71-75			76-80			81...			t. Muj.	T.Ho.	sumatorio
	Muj.	H	Total	Muj.	H	Total	Muj.	H	Total	Muj.	H	Total	Muj.	H	Total			
<b>RAGOL</b>	26	21	47	16	19	35	10	10	20	12	13	25	7	13	20	71	76	147
<b>ILLAR</b>	15	18	33	6	8	14	13	8	21	20	11	31	21	15	36	75	60	135
<b>INSTINCION</b>	22	15	37	18	14	32	15	14	29	24	10	34	30	15	45	109	68	177
<b>CANJAYAR</b>	54	48	102	44	36	80	60	41	101	51	55	106	74	44	118	283	224	507
<b>ALBOLODUY</b>	24	26	50	26	19	45	25	19	44	28	23	51	34	21	55	137	108	245
<b>ALHABIA</b>	20	19	39	24	14	38	16	18	34	20	8	28	28	10	38	108	69	177
<b>TERQUE</b>	19	16	35	17	10	27	18	15	33	17	12	29	23	18	41	94	71	165
<b>BENTARIQUE</b>	11	15	26	7	14	21	5	6	11	4	4	8	10	8	18	37	47	84
<b>SANTA CRUZ</b>	11	11	22	11	8	19	8	6	14	7	6	13	10	9	19	47	40	87
<b>ALSODUX</b>	7	6	13	5	7	12	3	4	7	7	9	16	8	2	10	30	28	58
<b>OHANES</b>	30	31	61	23	15	38	22	11	33	35	23	58	45	27	72	155	107	262
<b>PADULES</b>	24	20	44	13	19	32	21	13	34	31	15	46	32	21	53	121	88	209
<b>ALMOCITA</b>	7	8	15	3	0	3	5	4	9	7	6	13	15	4	19	37	22	59
<b>BEIRES</b>	8	4	12	4	7	11	5	3	8	10	9	19	11	5	16	38	28	66
<b>Alhama Al.</b>	133	119	252	78	81	159	77	66	143	78	61	139	105	68	173	471	395	866
<b>Alicún</b>	10	16	26	7	8	15	7	4	11	5	6	11	8	5	13	37	39	76
<b>HUECIJA.</b>	23	12	35	23	9	32	12	17	29	10	15	25	23	17	40	91	70	161
	<b>444</b>	<b>405</b>	<b>613</b>	<b>325</b>	<b>288</b>	<b>613</b>	<b>322</b>	<b>259</b>	<b>581</b>	<b>366</b>	<b>286</b>	<b>652</b>	<b>484</b>	<b>302</b>	<b>786</b>	<b>1941</b>	<b>1540</b>	<b>3.481</b>

### Nº H/M agrupados > 60 años.

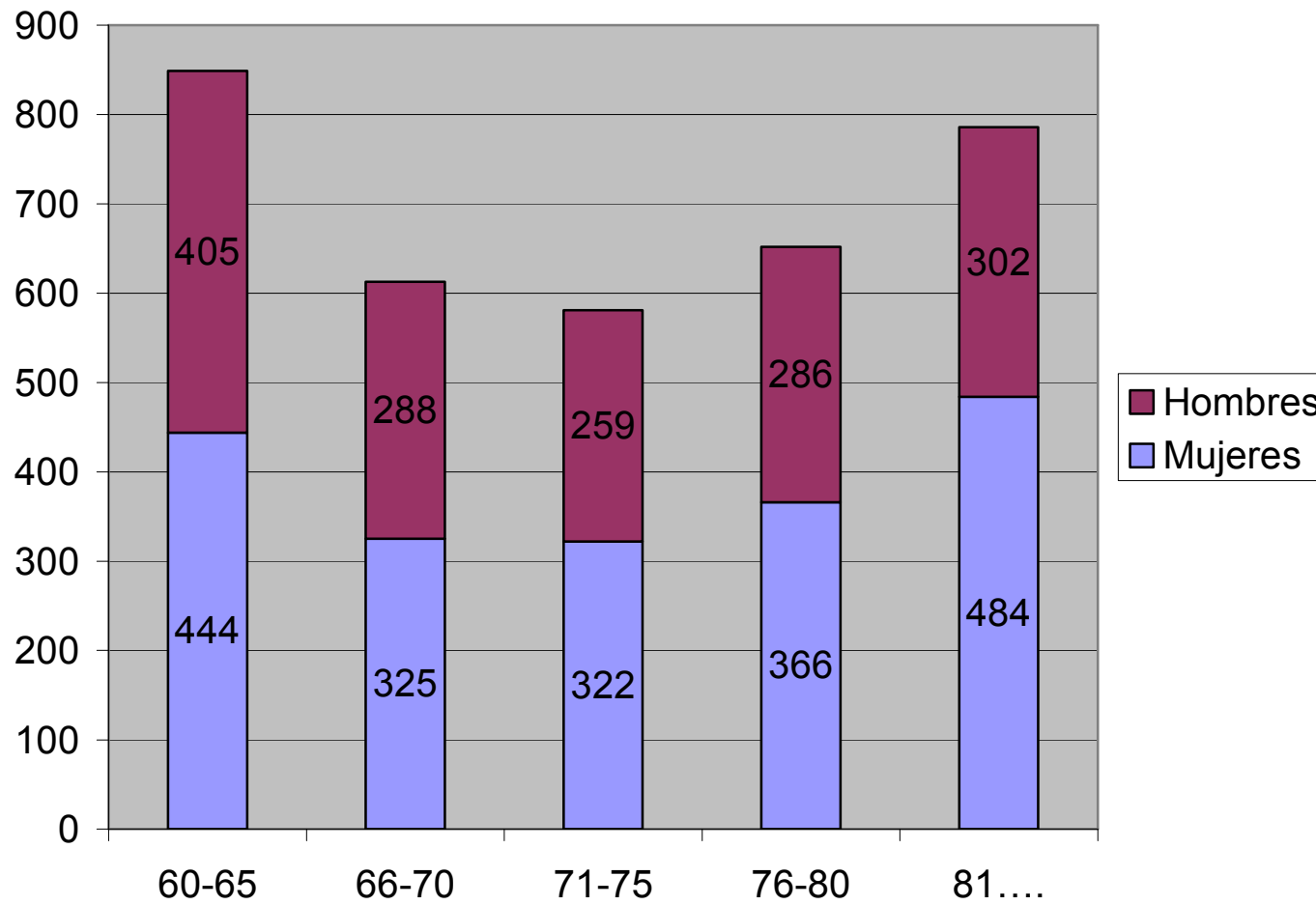

	<b>P. total</b>	<b>May.60 muj</b>	<b>% Muj./P.total. Municipio</b>	<b>May.60 hombres</b>	<b>% H./P. Total Municipio</b>	<b>May.60 total</b>	<b>%May/P. total su municipio</b>
<b>RAGOL</b>	340	71	20,88	76	22,35	147	43,24
<b>ILLAR</b>	366	75	20,49	60	16,39	135	36,89
<b>INSTINCION</b>	480	109	22,71	68	14,17	177	36,88
<b>CANJAYAR</b>	1.405	283	20,14	224	15,94	507	36,09
<b>ALBOLODUY</b>	645	137	21,24	108	16,74	245	37,98
<b>ALHABIA</b>	671	108	16,10	69	10,28	177	26,38
<b>TERQUE</b>	456	94	20,61	71	15,57	165	36,18
<b>BENTARIQUE</b>	260	37	14,23	47	18,08	84	32,31
<b>SANTA CRUZ</b>	214	47	21,96	40	18,69	87	40,65
<b>ALSODUX</b>	149	30	20,13	28	18,79	58	38,93
<b>OHANES</b>	710	155	21,83	107	15,07	262	36,90
<b>PADULES</b>	500	121	24,20	88	17,60	209	41,80
<b>ALMOCITA</b>	177	37	20,90	22	12,43	59	33,33
<b>BEIRES</b>	114	38	33,33	28	24,56	66	57,89
<b>Alhama</b>	3.815	471	12,35	395	10,35	866	22,70
<b>Alicún</b>	244	37	15,16	39	15,98	76	31,15
<b>Huécija</b>	533	91	17,07	70	13,13	161	30,21
	<b>11.079</b>	<b>1.941</b>	17,52	<b>1.540</b>	13,90	<b>2378</b>	<b>21,46</b>

### % > 60 Población total comarca.

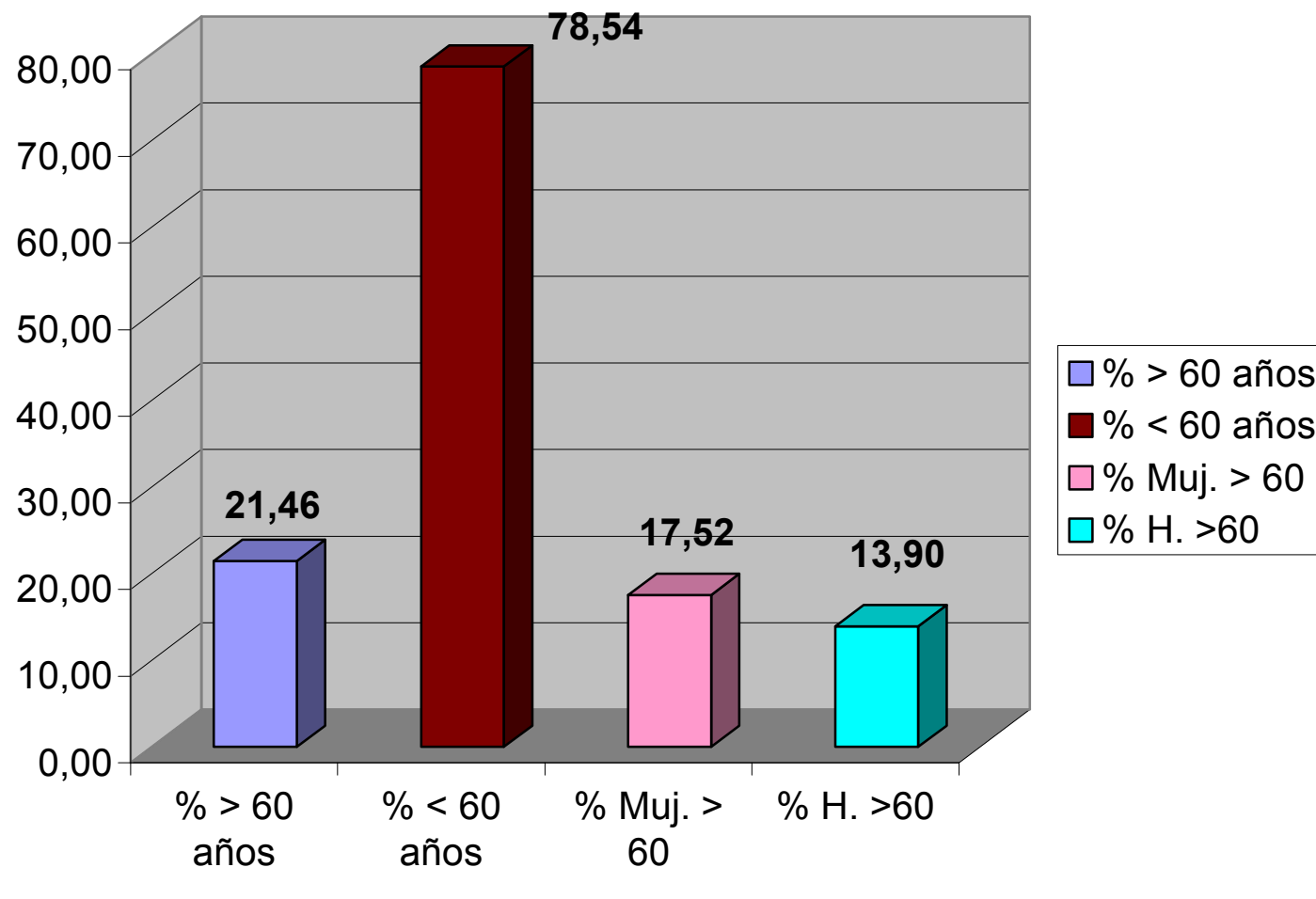

## % > 60 años sobre población del municipio

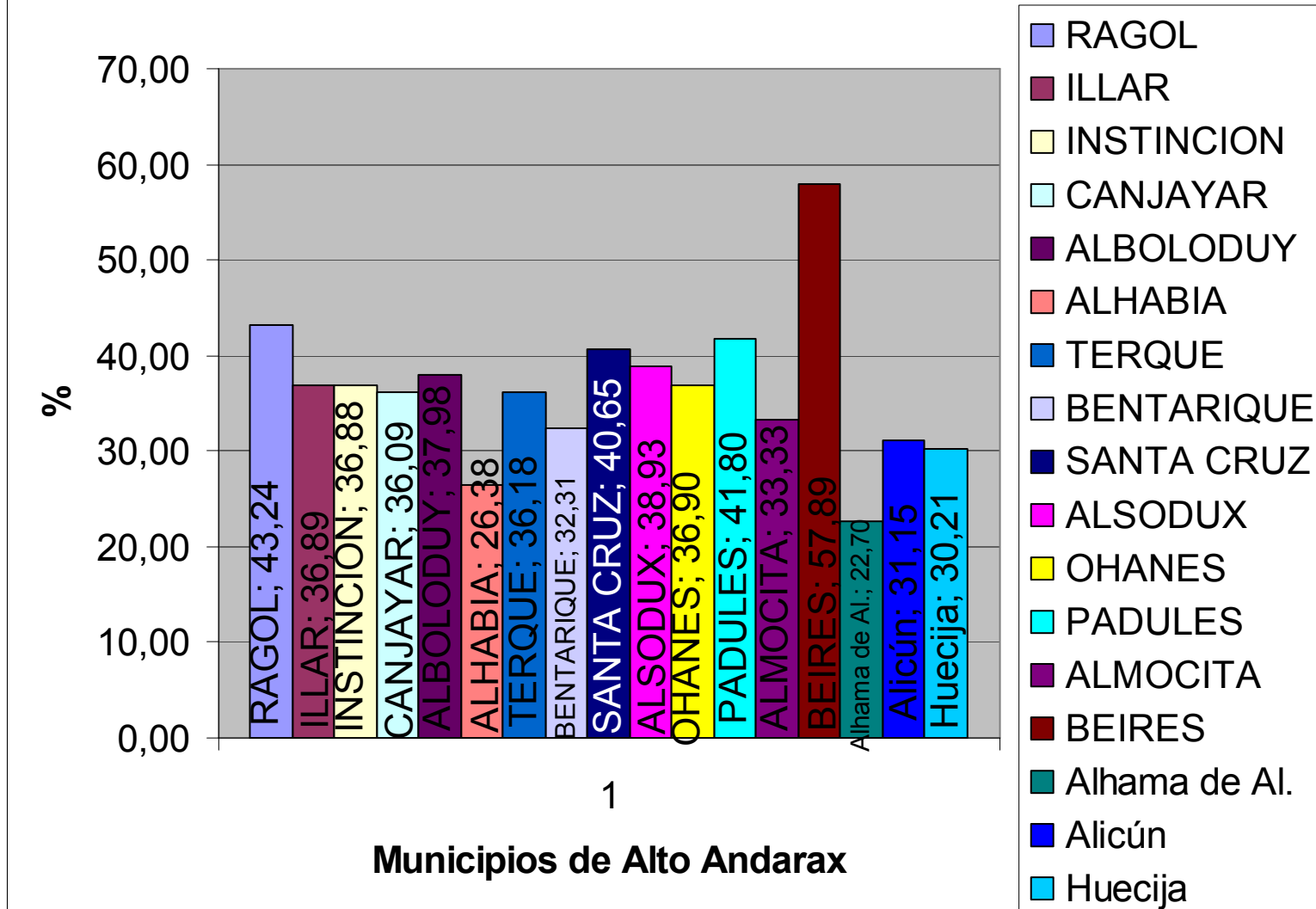

## Población total Municipios.

■ Pob. total Munici.

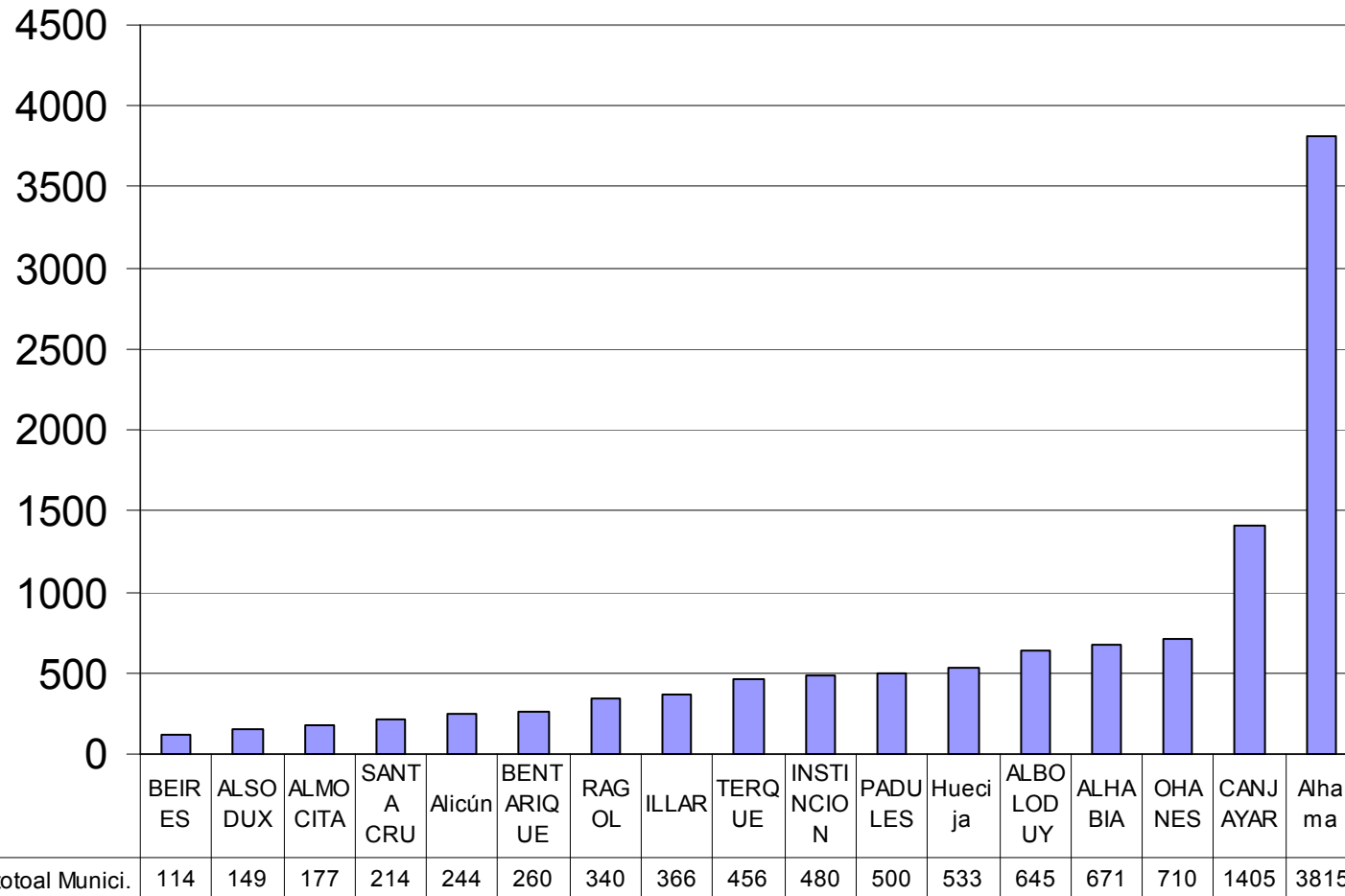



## Nº mayores municipios.

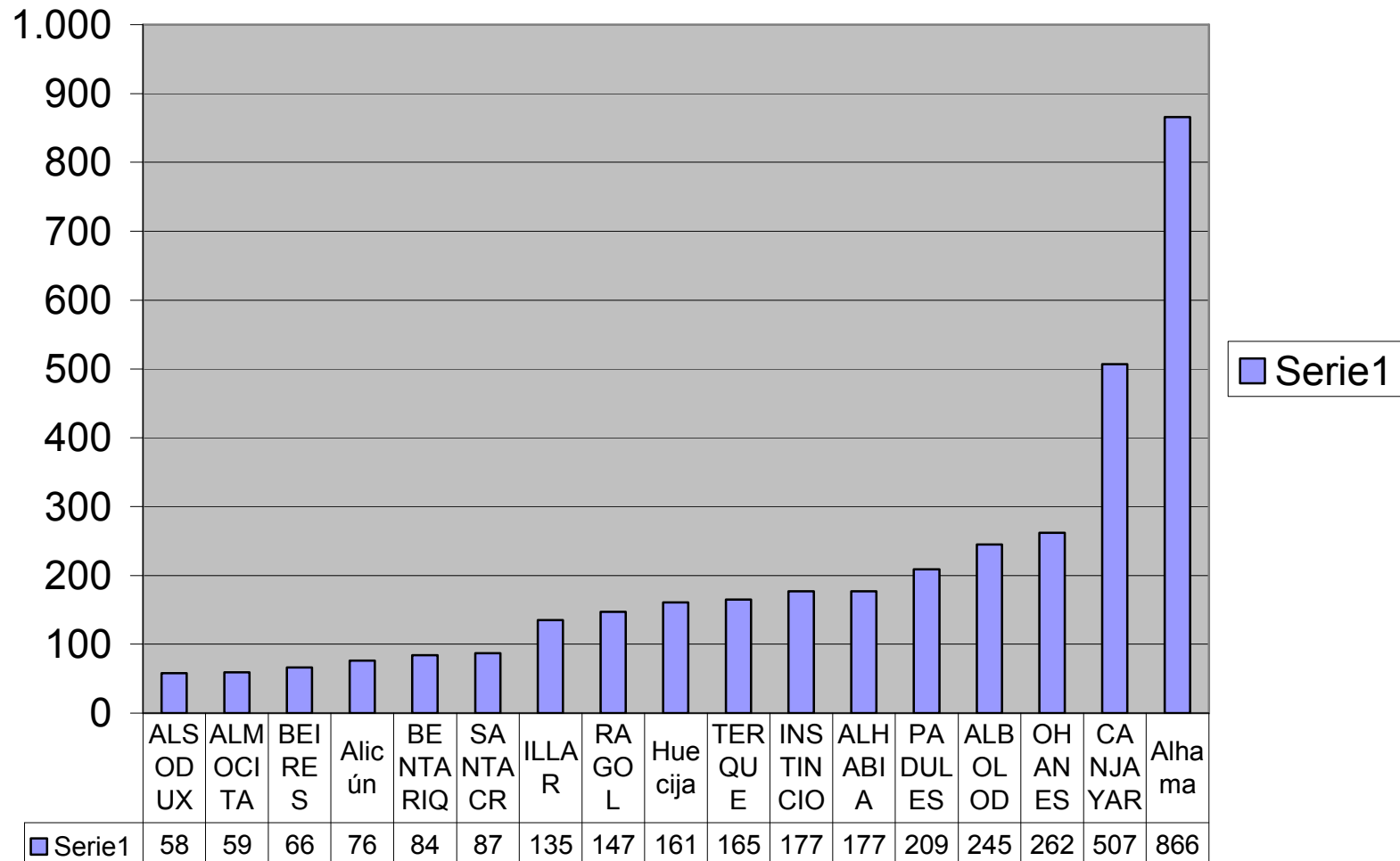

# BAJO ANDARAX

	50-59			60-65			66-70			71-75			76-80			81...			Σ
	Muj.	H	Total	Muj.	H	Total	Muj.	H	Total	Muj.	H	Total	Muj.	H	Total	Muj.	H	Total	
<b>PECHINA</b>	211	232	443	94	98	192	54	73	127	54	48	102	44	52	96	66	43	109	1.069
<b>RIOJA</b>	88	93	181	29	39	68	27	21	48	20	23	43	34	16	50	42	19	61	451
<b>HUERCAL ALMERIA</b>	720	824	1.544	213	255	468	146	124	270	109	96	205	94	86	180	116	57	173	2.840
<b>GADOR</b>	161	200	361	110	93	203	65	57	122	46	57	103	66	42	108	78	46	124	1.021
<b>BENAHADUX</b>	233	235	468	93	95	188	47	48	95	64	50	114	63	51	114	66	44	110	1.089
<b>VIATOR</b>	275	296	571	135	119	254	78	78	156	48	38	86	73	56	129	80	43	123	1.319
<b>SANTA FE</b>	40	37	77	16	15	31	13	15	28	16	10	26	7	12	19	31	16	47	228
	<b>1.728</b>	<b>1.917</b>	<b>3.645</b>	<b>690</b>	<b>714</b>	<b>1.404</b>	<b>430</b>	<b>416</b>	<b>846</b>	<b>357</b>	<b>322</b>	<b>679</b>	<b>381</b>	<b>315</b>	<b>696</b>	<b>479</b>	<b>268</b>	<b>747</b>	<b>8.017</b>

	60-65			66-70			71-75			76-80			81...			T.Muj.	T.Ho.	Σ
	Muj.	H	Total	Muj.	H	Total	Muj.	H	Total	Muj.	H	Total	Muj.	H	Total			
<b>PECHINA</b>	94	98	192	54	73	127	54	48	102	44	52	96	66	43	109	312	314	626
<b>RIOJA</b>	29	39	68	27	21	48	20	23	43	34	16	50	42	19	61	152	118	270
<b>HUERCAL ALMERIA</b>	213	255	468	146	124	270	109	96	205	94	86	180	116	57	173	678	618	1.296
<b>GADOR</b>	110	93	203	65	57	122	46	57	103	66	42	108	78	46	124	365	295	660
<b>BENAHADUX</b>	93	95	188	47	48	95	64	50	114	63	51	114	66	44	110	333	288	621
<b>VIATOR</b>	135	119	254	78	78	156	48	38	86	73	56	129	80	43	123	414	334	748
<b>SANTA FE</b>	16	15	31	13	15	28	16	10	26	7	12	19	31	16	47	83	68	151
	<b>690</b>	<b>714</b>	<b>1.404</b>	<b>430</b>	<b>416</b>	<b>846</b>	<b>357</b>	<b>322</b>	<b>679</b>	<b>381</b>	<b>315</b>	<b>696</b>	<b>479</b>	<b>268</b>	<b>747</b>	<b>2337</b>	<b>2035</b>	<b>4.372</b>

### N° H/M agrupados > 60 años.

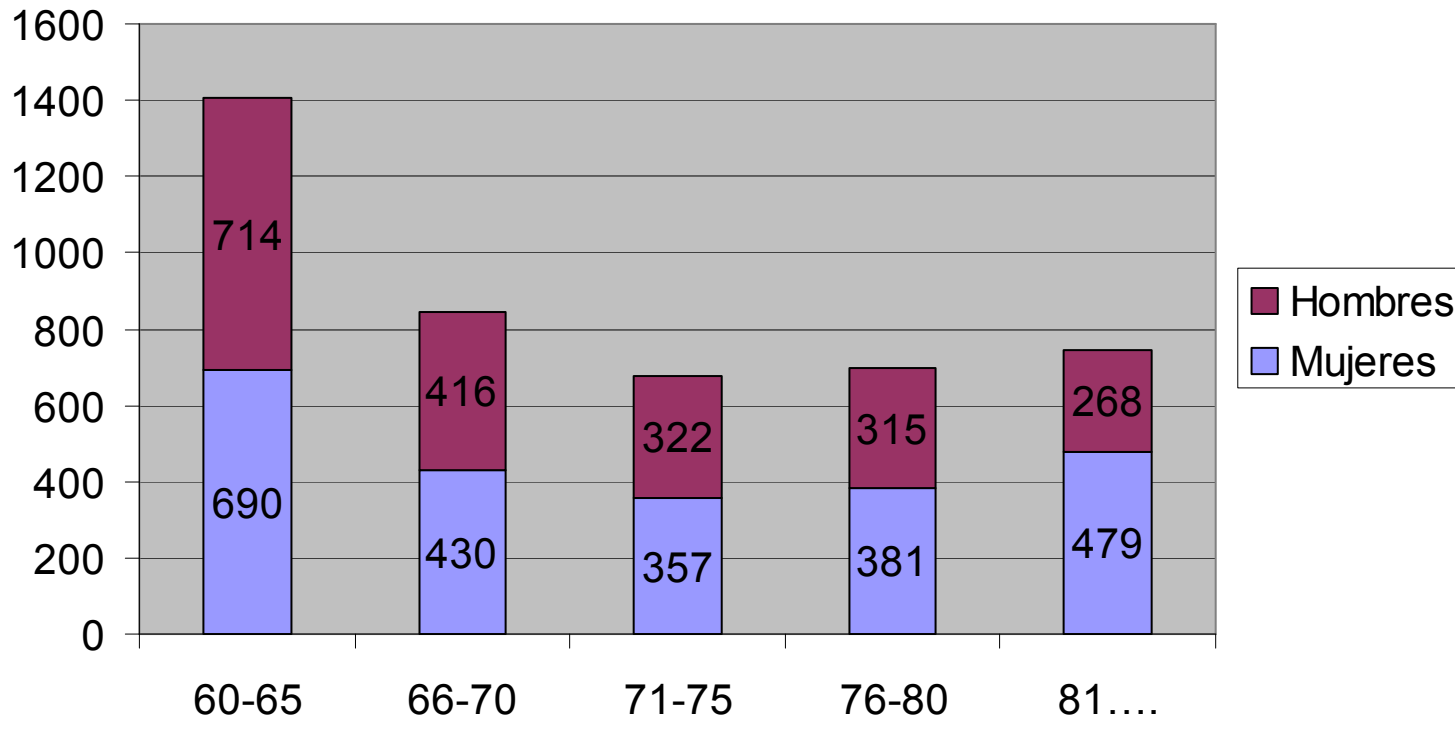

	<b>P. total</b>	<b>May.60 muj</b>	<b>% Muj./P.total.</b>	<b>May.60</b>	<b>% H./P. Total</b>	<b>May.60</b>	<b>%May/P. total</b>
		<b>Municipio</b>		<b>hombres</b>	<b>Municipio</b>	<b>total</b>	<b>su municipio</b>
<b>PECHINA</b>	3.736	312	8,35	314	8,40	626	16,76
<b>RIOJA</b>	1.397	152	10,88	118	8,45	270	19,33
<b>HUERCAL ALMERIA</b>	16.442	678	4,12	618	3,76	1296	7,88
<b>GADOR</b>	3.226	365	11,31	295	9,14	660	20,46
<b>BENAHADUX</b>	4.222	333	7,89	288	6,82	621	14,71
<b>VIATOR</b>	5.600	414	7,39	334	5,96	748	13,36
<b>SANTA FE</b>	419	83	19,81	68	16,23	151	36,04
	<b>35.042</b>	<b>2.337</b>	<b>6,67</b>	<b>2.035</b>	<b>5,81</b>	<b>4372</b>	<b>12,48</b>

### % >60 Población total de Comarca

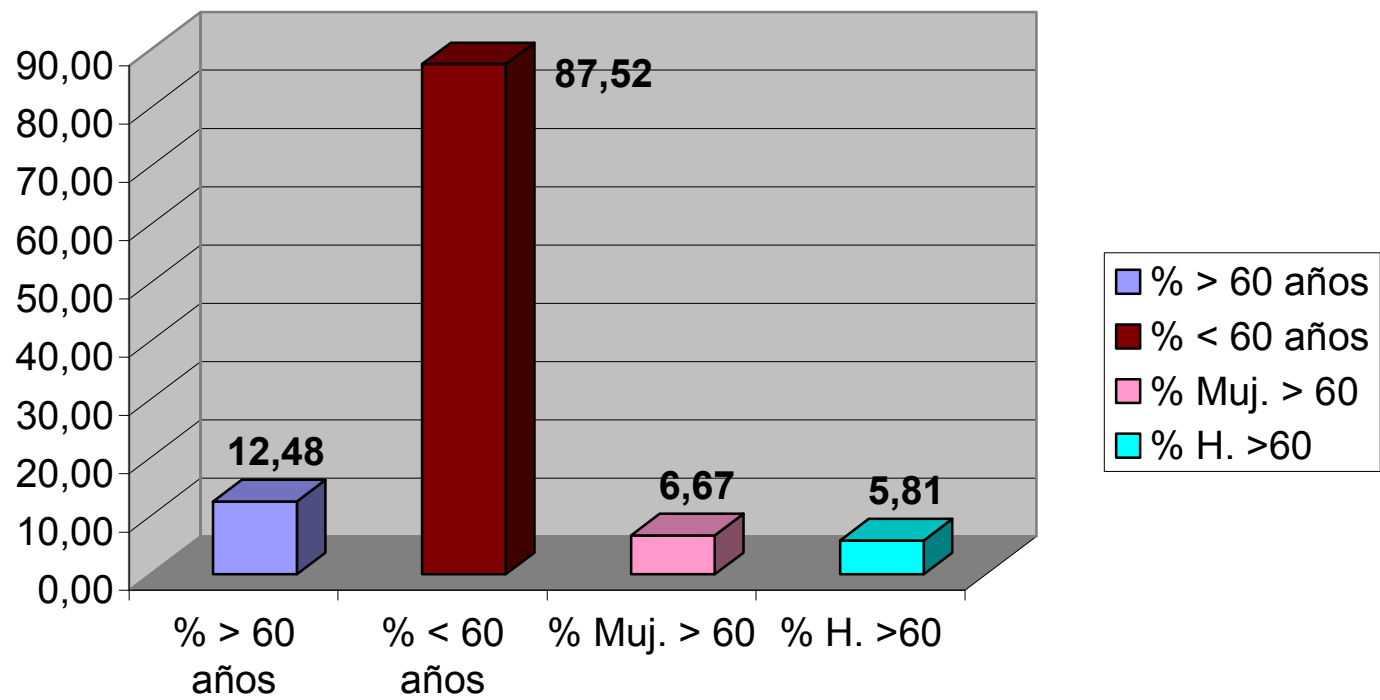

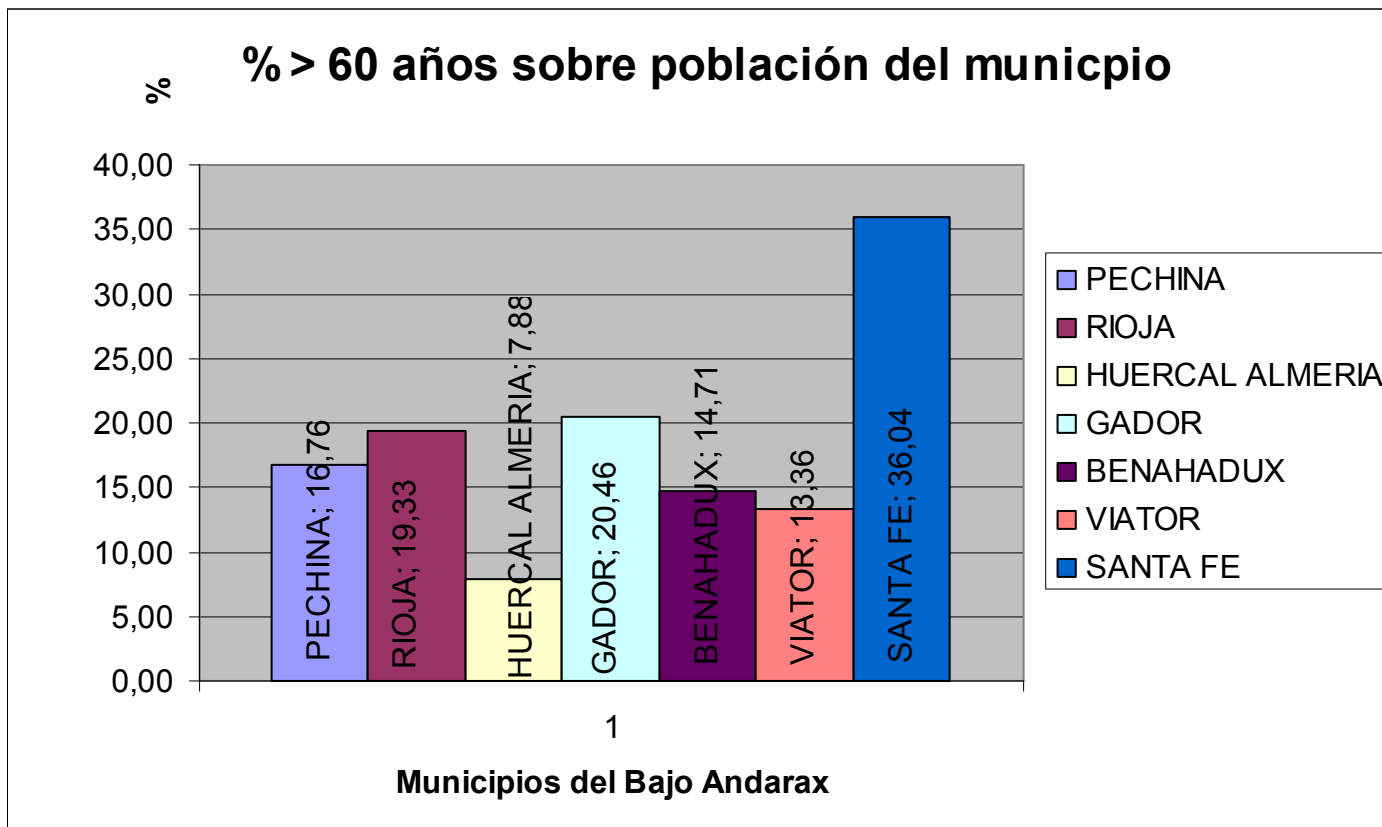

## Población total Municipios.

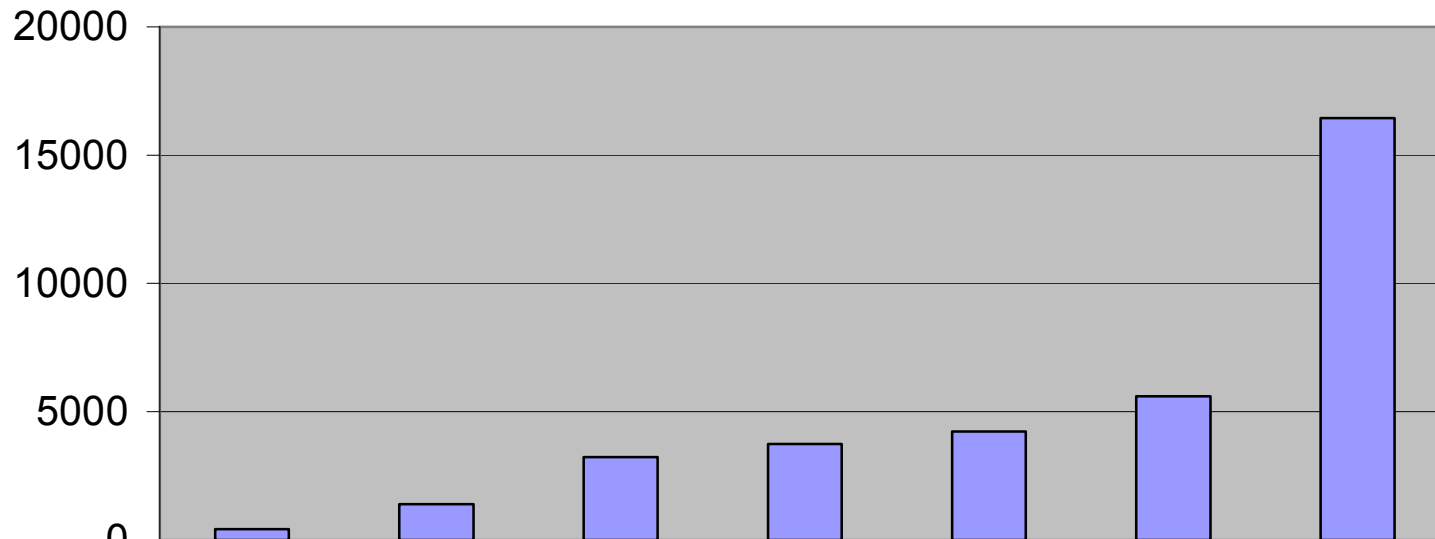

	SANTA FE	RIOJA	GADOR	PECHINA	BENAHAD UX	VIATOR	HUERCAL ALMERIA
■ Poblac. total	419	1397	3226	3736	4222	5600	16442

■ Poblac. total



## Nº mayores municipios.

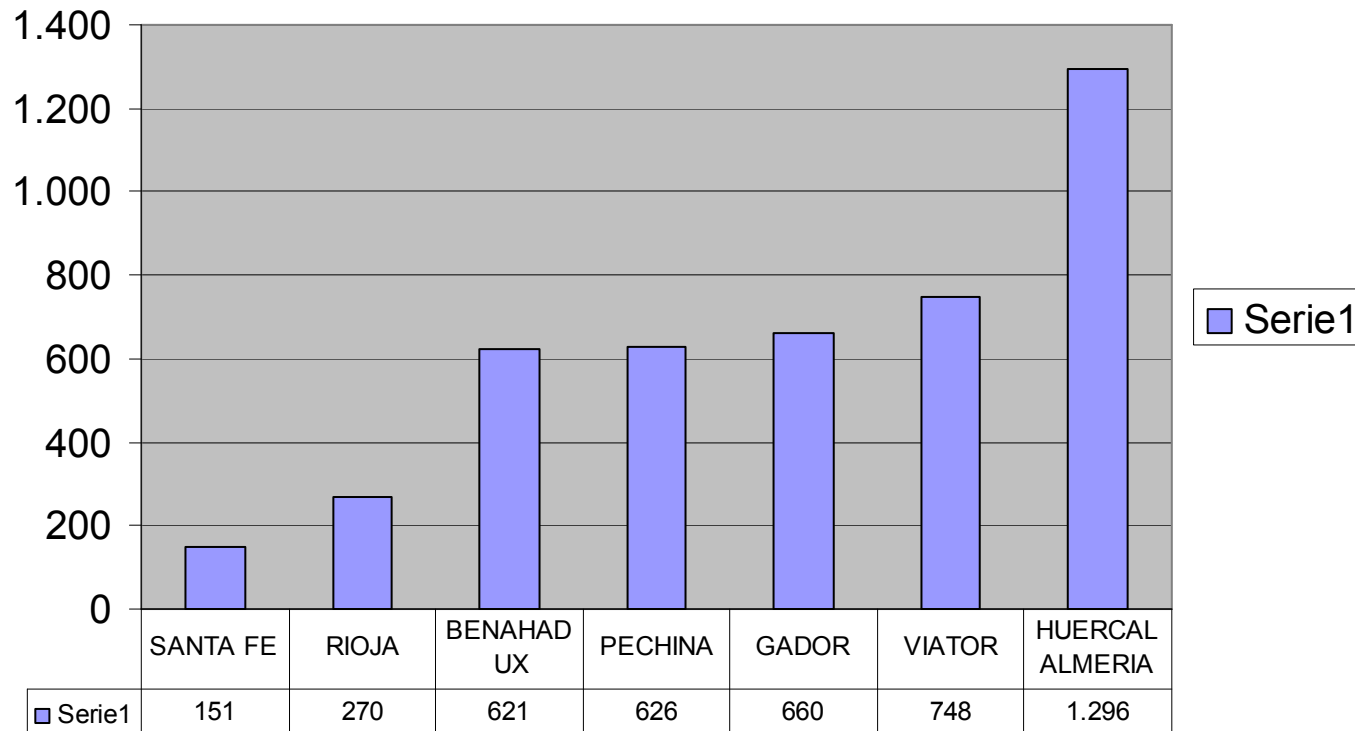

# FILABRES - ALHAMILLA

	50-59			60-65			66-70			71-75			76-80			81...			sumatorio	
	Muj.	H	Total	Muj.	H	Total	Muj.	H	Total	Muj.	H	Total	Muj.	H	Total	Muj.	H	Total		
<b>FILABRES ALHAMILLA</b>																				
TABERNAS	218	266	484	102	138	240	88	77	165	66	70	136	77	63	140	105	62	167	1.332	
SENES	19	32	51	14	18	32	5	14	19	15	10	25	16	7	23	21	11	32	182	
SORBAS	162	182	344	126	117	243	84	110	194	79	57	136	70	69	139	106	69	175	1.231	
VELEFIQUE	25	23	48	15	24	39	14	11	25	6	10	16	15	15	30	17	10	27	185	
CASTRO FILABRES	13	15	28	4	9	13	10	1	11	6	4	10	10	5	15	4	6	10	87	
ULEILA DEL CAMPO	68	67	135	36	33	69	20	28	48	35	15	50	35	27	62	41	31	72	436	
TAHAL	29	50	79	23	18	41	16	16	32	13	12	25	12	10	22	14	6	20	219	
BENITAGLA	3	4	7	2	1	3	3	6	9	3	4	7	6	6	12	4	4	8	46	
BENIZALON	18	24	42	10	16	26	13	7	20	10	10	20	7	12	19	9	8	17	144	
ALCUDIA de M.	12	12	24	9	7	16	7	9	16	5	2	7	3	4	7	7	4	11	81	
LUBRIN	116	106	222	97	95	192	70	72	142	67	52	119	67	74	141	96	55	151	967	
TURRILLAS	10	33	43	16	6	22	3	14	17	4	9	13	12	3	15	8	6	14	124	
LUCAINENA	42	46	88	38	29	67	20	37	57	12	17	29	21	21	42	21	16	37	320	
	<b>735</b>	<b>860</b>	<b>1.595</b>	<b>492</b>	<b>511</b>	<b>1.003</b>	<b>353</b>	<b>402</b>	<b>755</b>	<b>321</b>	<b>272</b>	<b>593</b>	<b>351</b>	<b>316</b>	<b>667</b>	<b>453</b>	<b>288</b>	<b>741</b>	<b>5.354</b>	

	60-65			66-70			71-75			76-80			81...			sumatorio
	Muj.	H	Total	Muj.	H	Total	Muj.	H	Total	Muj.	H	Total	Muj.	H	Total	
<b>TABERNAS</b>	102	138	240	88	77	165	66	70	136	77	63	140	105	62	167	848
<b>SENES</b>	14	18	32	5	14	19	15	10	25	16	7	23	21	11	32	131
<b>SORBAS</b>	126	117	243	84	110	194	79	57	136	70	69	139	106	69	175	887
<b>VELEFIQUE</b>	15	24	39	14	11	25	6	10	16	15	15	30	17	10	27	137
<b>CASTRO FILABRES</b>	4	9	13	10	1	11	6	4	10	10	5	15	4	6	10	59
<b>ULEILA DEL CAMPO</b>	36	33	69	20	28	48	35	15	50	35	27	62	41	31	72	301
<b>TAHAL</b>	23	18	41	16	16	32	13	12	25	12	10	22	14	6	20	140
<b>BENITAGLA</b>	2	1	3	3	6	9	3	4	7	6	6	12	4	4	8	39
<b>BENIZALON</b>	10	16	26	13	7	20	10	10	20	7	12	19	9	8	17	102
<b>ALCUDIA de M.</b>	9	7	16	7	9	16	5	2	7	3	4	7	7	4	11	57
<b>LUBRIN</b>	97	95	192	70	72	142	67	52	119	67	74	141	96	55	151	745
<b>TURRILLAS</b>	16	6	22	3	14	17	4	9	13	12	3	15	8	6	14	81
<b>LUCAINENA</b>	38	29	67	20	37	57	12	17	29	21	21	42	21	16	37	232
	<b>492</b>	<b>511</b>	<b>1.003</b>	<b>353</b>	<b>402</b>	<b>755</b>	<b>321</b>	<b>272</b>	<b>593</b>	<b>351</b>	<b>316</b>	<b>667</b>	<b>453</b>	<b>288</b>	<b>741</b>	<b>3.759</b>

### N° H/M agrupados > 60 años.

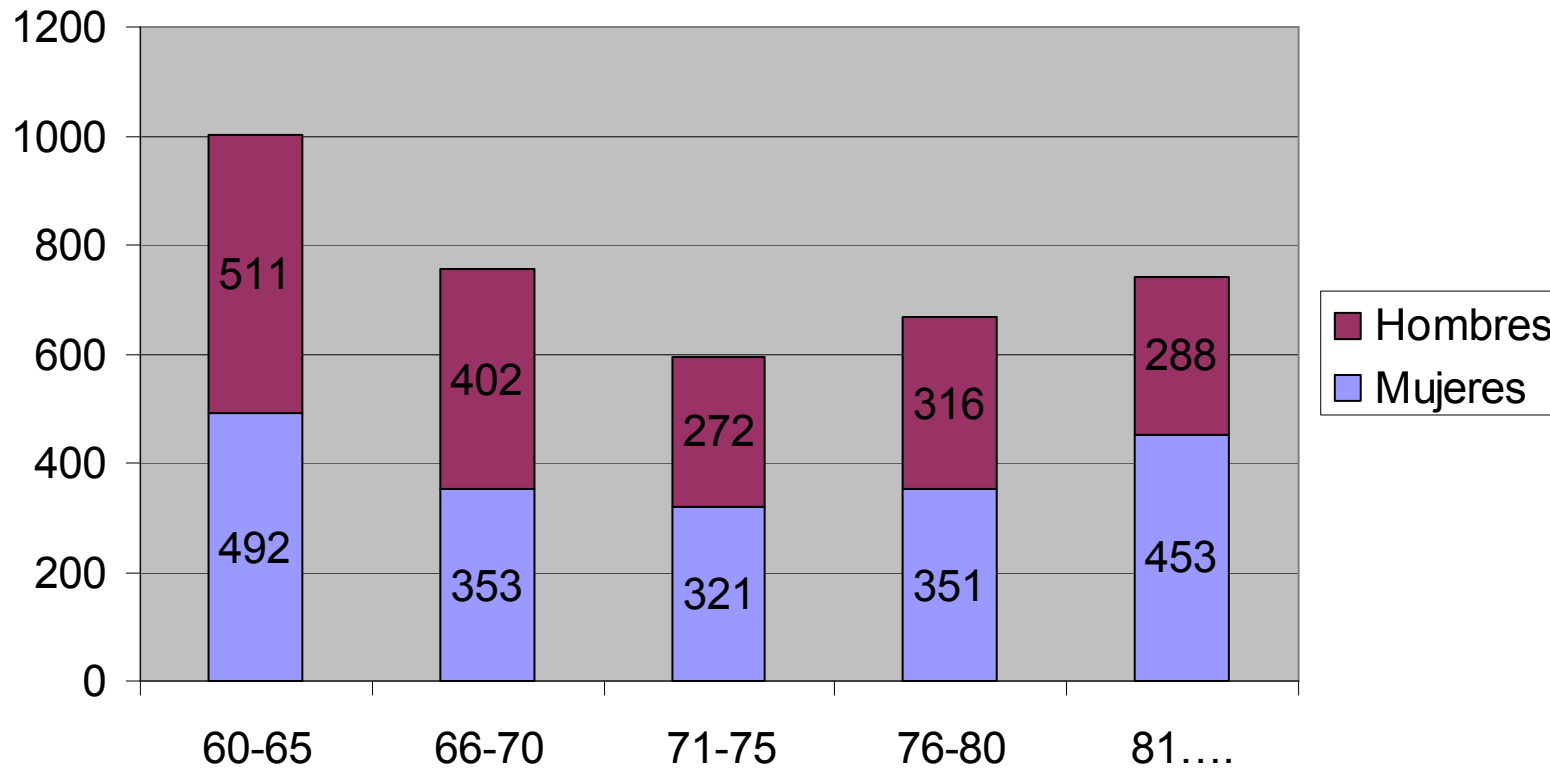

	<b>P. total</b>	<b>May.60 muj</b>	<b>% Muj./P.total.</b>	<b>May.60</b>	<b>% H./P. Total</b>	<b>May.60</b>	<b>%May/P. total</b>
			<b>Municipio</b>	<b>hombres</b>	<b>Municipio</b>	<b>total</b>	<b>su municipio</b>
<b>TABERNAS</b>	3.696	438	11,85	410	11,09	848	22,94
<b>SENES</b>	311	71	22,83	60	19,29	131	42,12
<b>SORBAS</b>	2.765	465	16,82	422	15,26	887	32,08
<b>VELEFIQUE</b>	292	67	22,95	70	23,97	137	46,92
<b>CASTRO FILABRES</b>	148	34	22,97	25	16,89	59	39,86
<b>ULEILA DEL CAMPO</b>	963	167	17,34	134	13,91	301	31,26
<b>TAHAL</b>	441	78	17,69	62	14,06	140	31,75
<b>BENITAGLA</b>	73	18	24,66	21	28,77	39	53,42
<b>BENIZALON</b>	281	49	17,44	53	18,86	102	36,30
<b>ALCUDIA de M.</b>	141	31	21,99	26	18,44	57	40,43
<b>LUBRIN</b>	1.708	397	23,24	348	20,37	745	43,62
<b>TURRILLAS</b>	243	43	17,70	38	15,64	81	33,33
<b>LUCAINENA</b>	650	112	17,23	120	18,46	232	35,69
	<b>11.712</b>	<b>1.970</b>	16,82	<b>1.789</b>	15,27	<b>3759</b>	<b>32,10</b>

### % > 60 Población total comarca

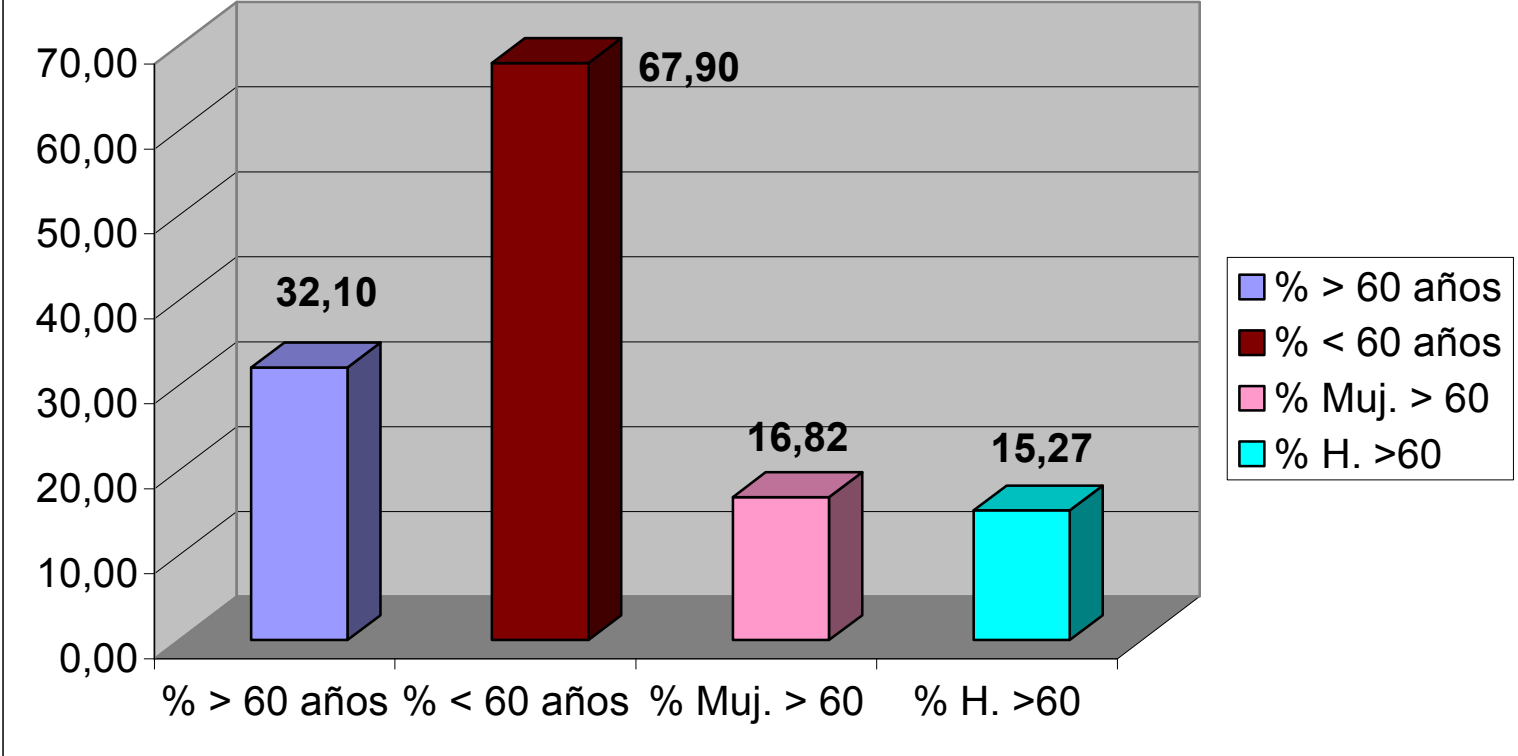

## % > 60 años sobre población del municipio.

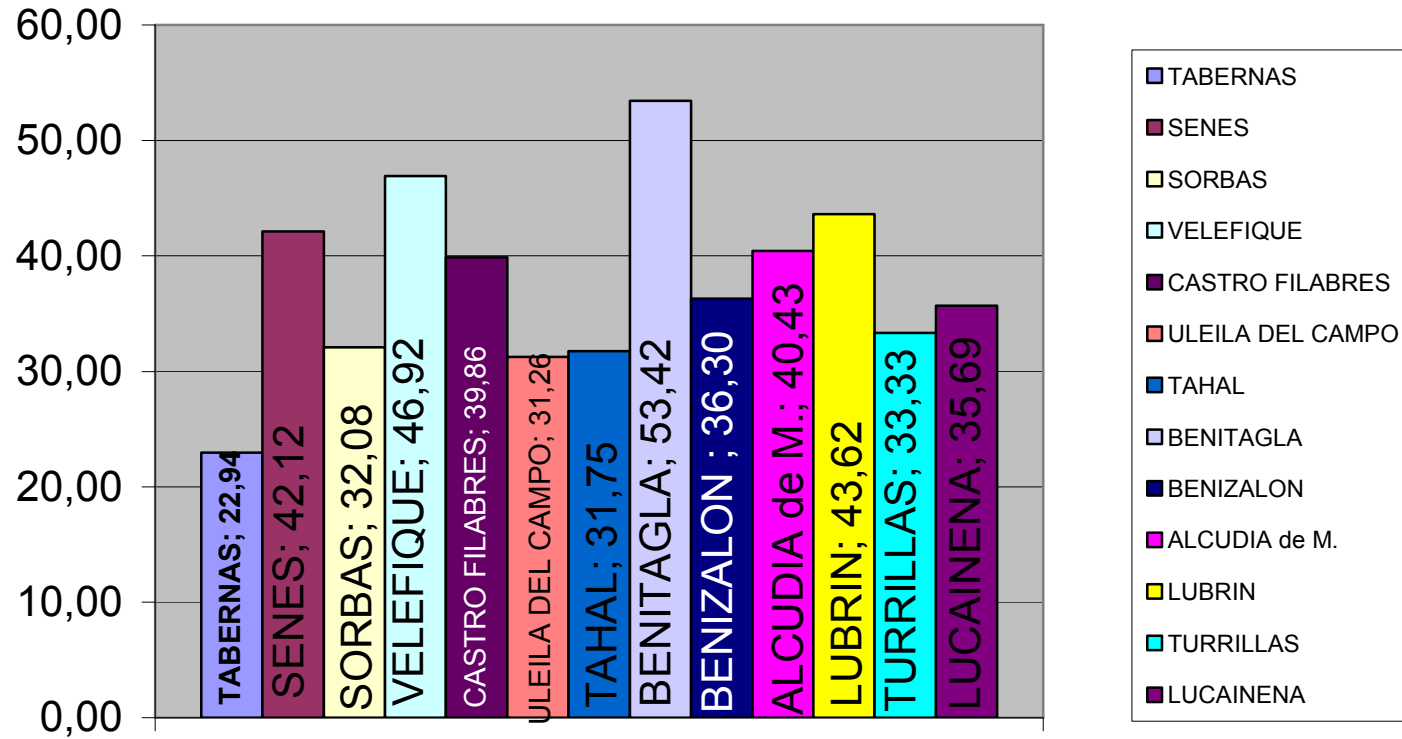

1

Municipios de Filabres Alhamilla

## Poblac. total muncip.

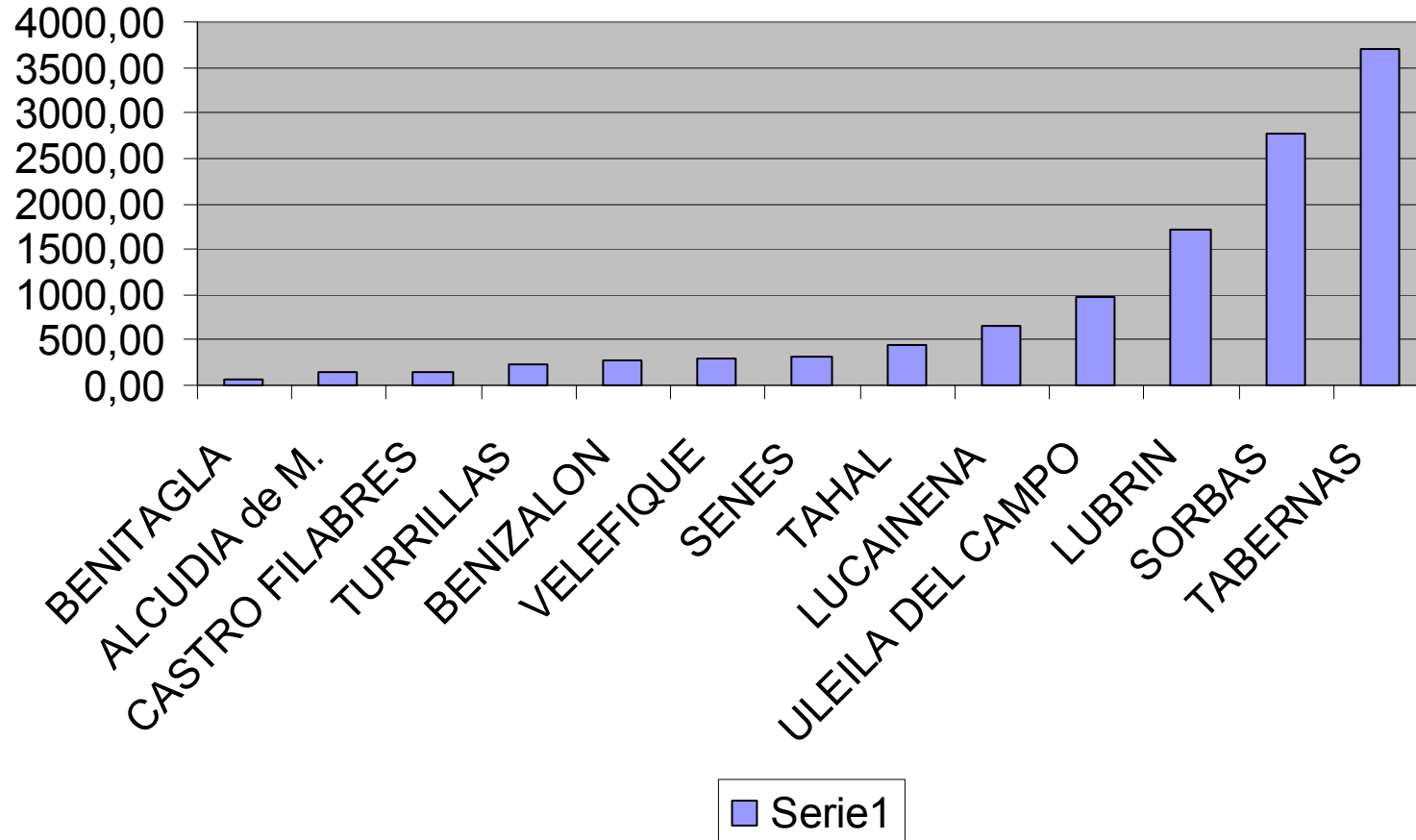



## Nº mayores municipios.

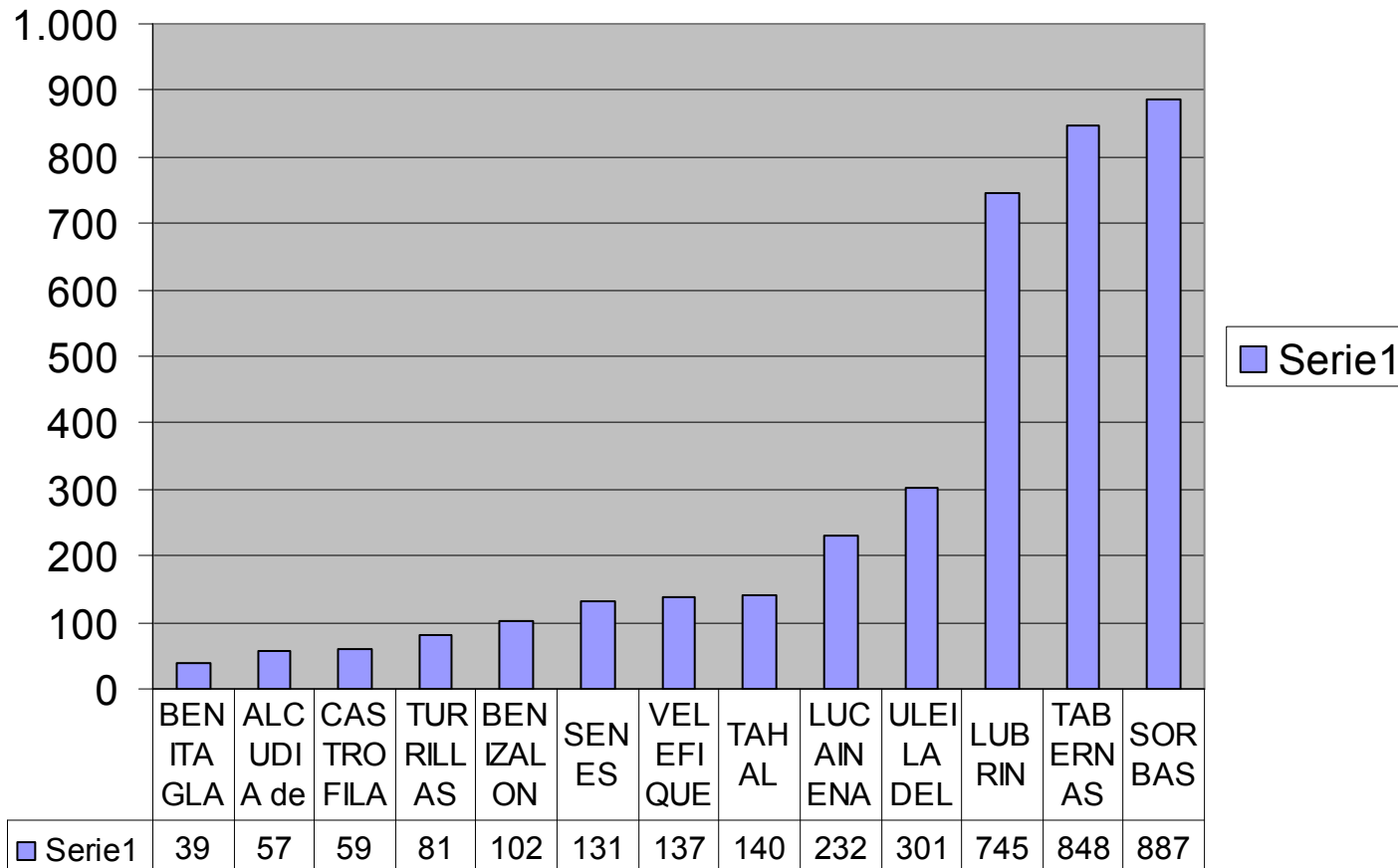

# HUERCAL OVERA

	50-59			60-65			66-70			71-75			76-80			81...			
	Muj.	H	Total	Muj.	H	Total	Muj.	H	Total	Muj.	H	Total	Muj.	H	Total	Muj.	H	Total	sumatorio
<b>H. OVERA</b>	1.105	1.168	2.273	638	602	1.240	463	437	900	356	317	673	336	292	628	488	284	772	6.486
	<b>1.105</b>	<b>1.168</b>	<b>2.273</b>	<b>638</b>	<b>602</b>	<b>1.240</b>	<b>463</b>	<b>437</b>	<b>900</b>	<b>356</b>	<b>317</b>	<b>673</b>	<b>336</b>	<b>292</b>	<b>628</b>	<b>488</b>	<b>284</b>	<b>772</b>	<b>6.486</b>

	60-65			66-70			71-75			76-80			81...					
	Muj.	H	Total	Muj.	H	Total	Muj.	H	Total	Muj.	H	Total	Muj.	H	Total	T. Muj.	T. Ho.	sumatorio
<b>H. OVERA</b>	638	602	1.240	463	437	900	356	317	673	336	292	628	488	284	772	2281	1932	4.213
	<b>638</b>	<b>602</b>	<b>1.240</b>	<b>463</b>	<b>437</b>	<b>900</b>	<b>356</b>	<b>317</b>	<b>673</b>	<b>336</b>	<b>292</b>	<b>628</b>	<b>488</b>	<b>284</b>	<b>772</b>	<b>2281</b>	<b>1932</b>	<b>4.213</b>

### Nº H/M agrupados > 60 años.

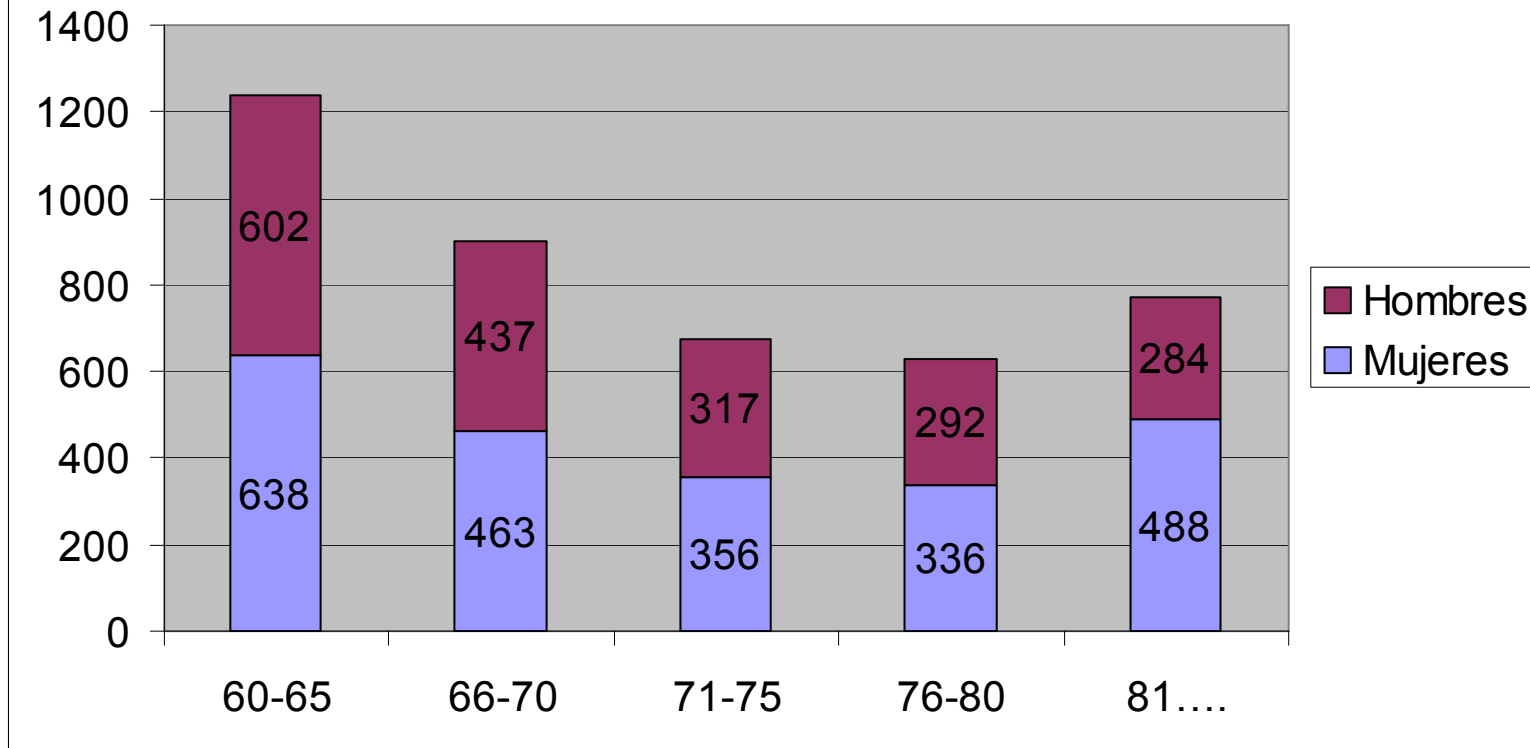

	P. total	May.60 muj	% Muj./P.total. Municipio	May.60 hombres	% H./P. Total Municipio	May.60 total	%May/P. total su municipio
<b>H. OVERA</b>	18.925	2.281	12,05	1.932	10,21	4213	22,26
	<b>18.925</b>	<b>2.281</b>	12,05	<b>1.932</b>	10,21	<b>4213</b>	<b>22,26</b>

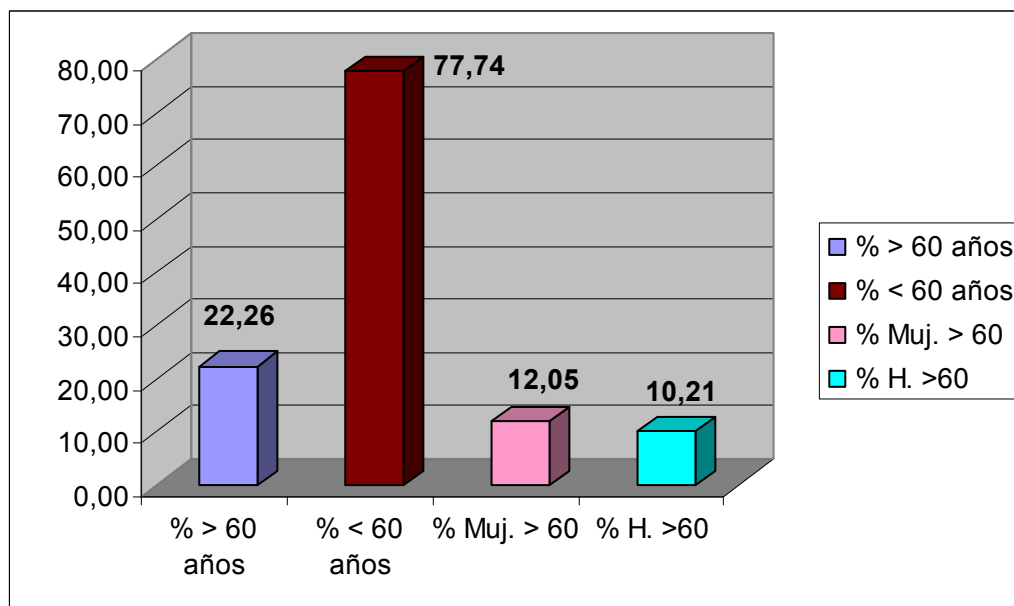

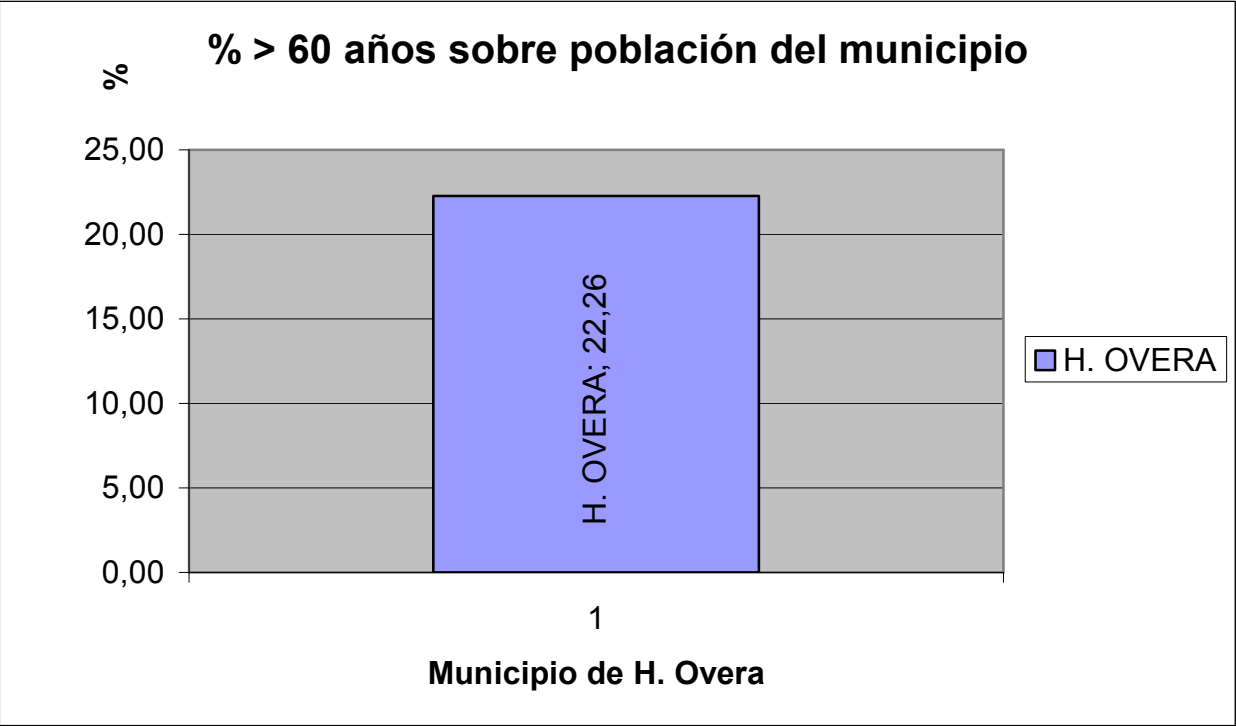

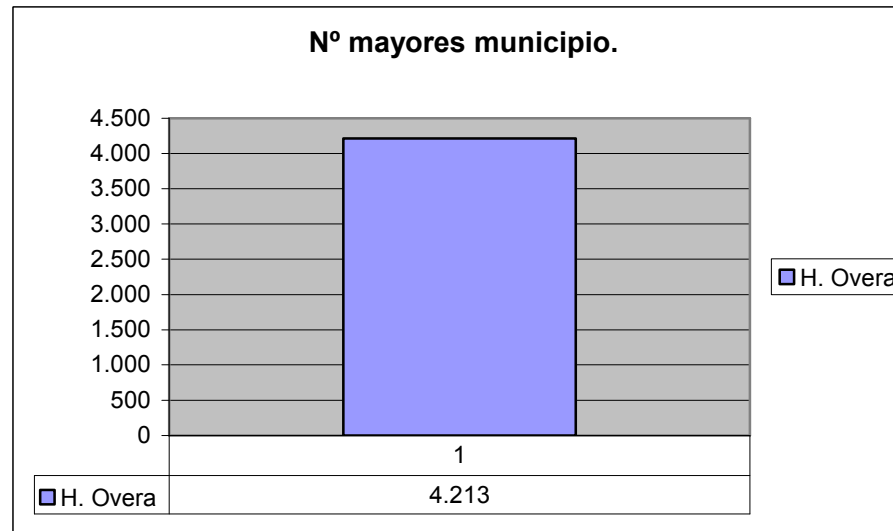
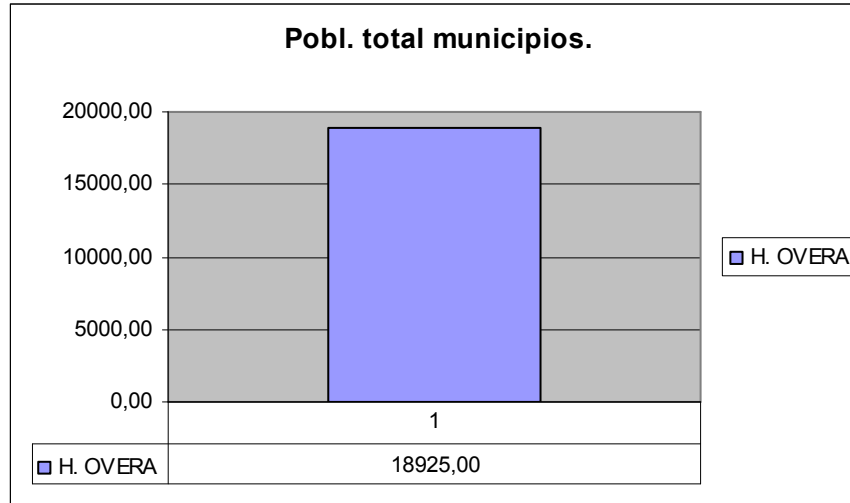

# LEVANTE NORTE

	50-59			60-65			66-70			71-75			76-80			81...			sumatorio
	Muj.	H	Total	Muj.	H	Total	Muj.	H	Total	Muj.	H	Total	Muj.	H	Total	Muj.	H	Total	
<b>VERA</b>	804	872	1.676	436	456	892	319	333	652	203	206	409	179	144	323	199	135	334	4.286
<b>CUEVAS DE ALMANZORA</b>	757	819	1.576	404	411	815	259	271	530	201	158	359	242	161	403	287	156	443	4.126
<b>PULPI</b>	466	559	1.025	265	262	527	173	185	358	148	149	297	122	122	244	162	109	271	2.722
<b>ANTAS</b>	193	203	396	103	99	202	69	79	148	148	42	190	79	61	140	72	62	134	1.210
	<b>2.220</b>	<b>2.453</b>	<b>4.673</b>	<b>1.208</b>	<b>1.228</b>	<b>2.436</b>	<b>820</b>	<b>868</b>	<b>1.688</b>	<b>700</b>	<b>555</b>	<b>1.255</b>	<b>622</b>	<b>488</b>	<b>1.110</b>	<b>720</b>	<b>462</b>	<b>1182</b>	12.344

	60-65			66-70			71-75			76-80			81...			T.Muj.	T.Ho.	sumatorio
	Muj.	H	Total	Muj.	H	Total	Muj.	H	Total	Muj.	H	Total	Muj.	H	Total			
<b>VERA</b>	436	456	892	319	333	652	203	206	409	179	144	323	199	135	334	1336	1274	2.610
<b>CUEVAS DE ALMANZORA</b>	404	411	815	259	271	530	201	158	359	242	161	403	287	156	443	1393	1157	2.550
<b>PULPI</b>	265	262	527	173	185	358	148	149	297	122	122	244	162	109	271	870	827	1.697
<b>ANTAS</b>	103	99	202	69	79	148	148	42	190	79	61	140	72	62	134	471	343	814
	<b>1.208</b>	<b>1.228</b>	<b>2.436</b>	<b>820</b>	<b>868</b>	<b>1.688</b>	<b>700</b>	<b>555</b>	<b>1.255</b>	<b>622</b>	<b>488</b>	<b>1.110</b>	<b>720</b>	<b>462</b>	<b>1182</b>	<b>4070</b>	<b>3601</b>	7.671

### Nº H/M agrupados > 60 años.

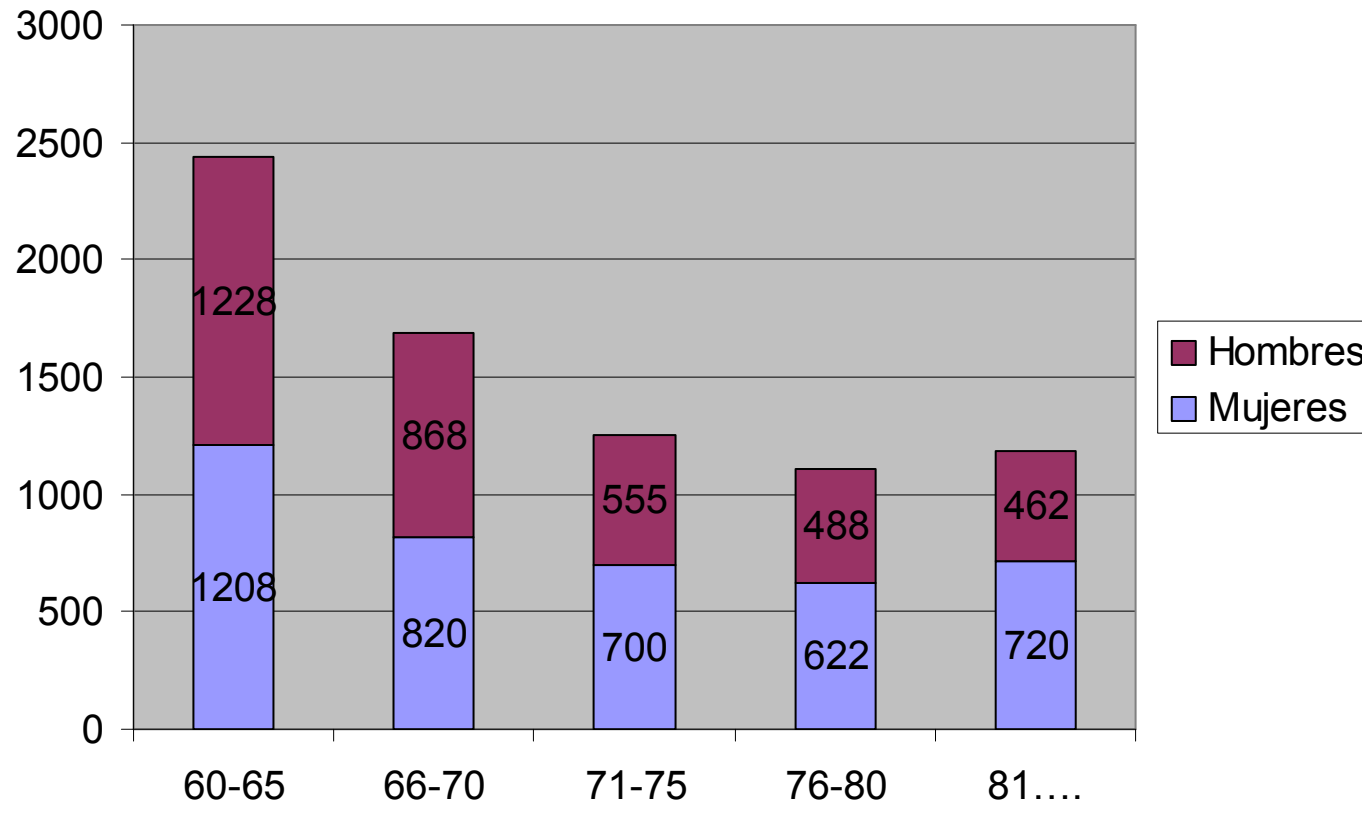



	P. total	May.60 muj	% Muj./P.total. Municipio	May.60 hombres	% H./P. Total Municipio	May.60 total	%May/P. total su municipio
<b>VERA</b>	15.424	1.336	8,66	1.274	8,26	2610	16,92
<b>CUEVAS DE ALMANZORA</b>	13.108	1.393	10,63	1.157	8,83	2550	19,45
<b>PULPI</b>	8.871	870	9,81	827	9,32	1697	19,13
<b>ANTAS</b>	3.288	471	14,32	343	10,43	814	24,76
	<b>40.691</b>	<b>4.070</b>	<b>10,00</b>	<b>3.601</b>	<b>8,85</b>	<b>7671</b>	<b>18,85</b>

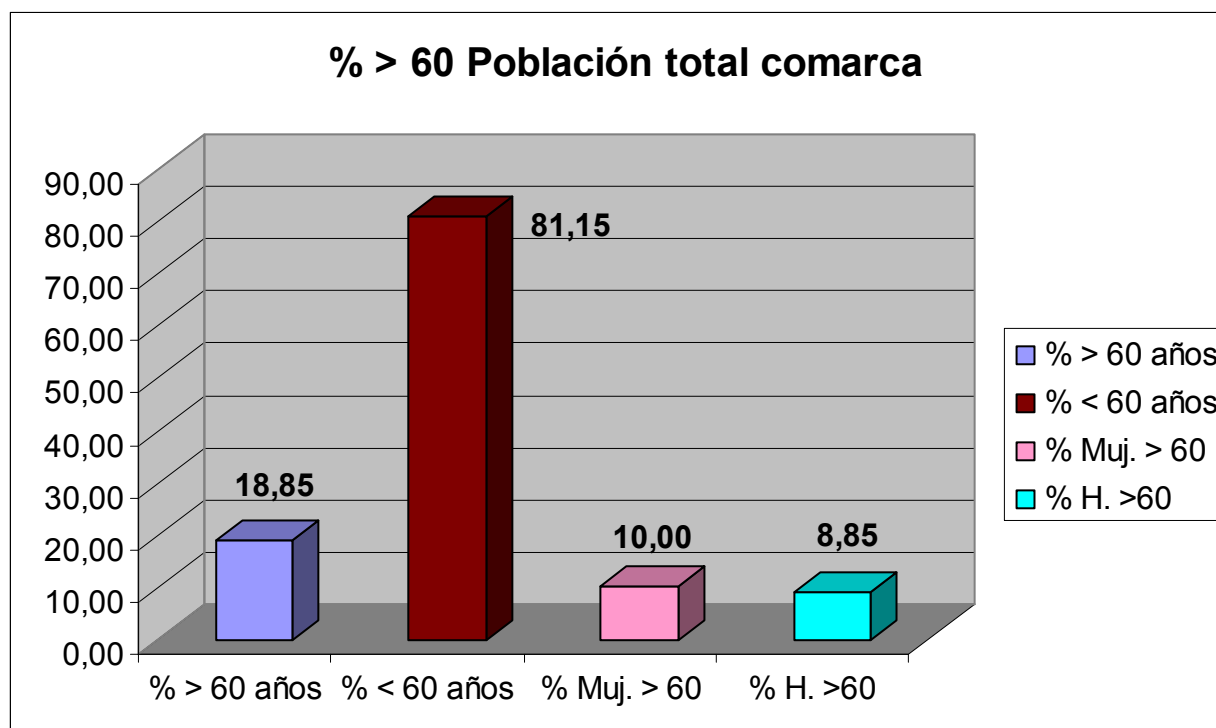

### % > 60 años sobre población del municipio.

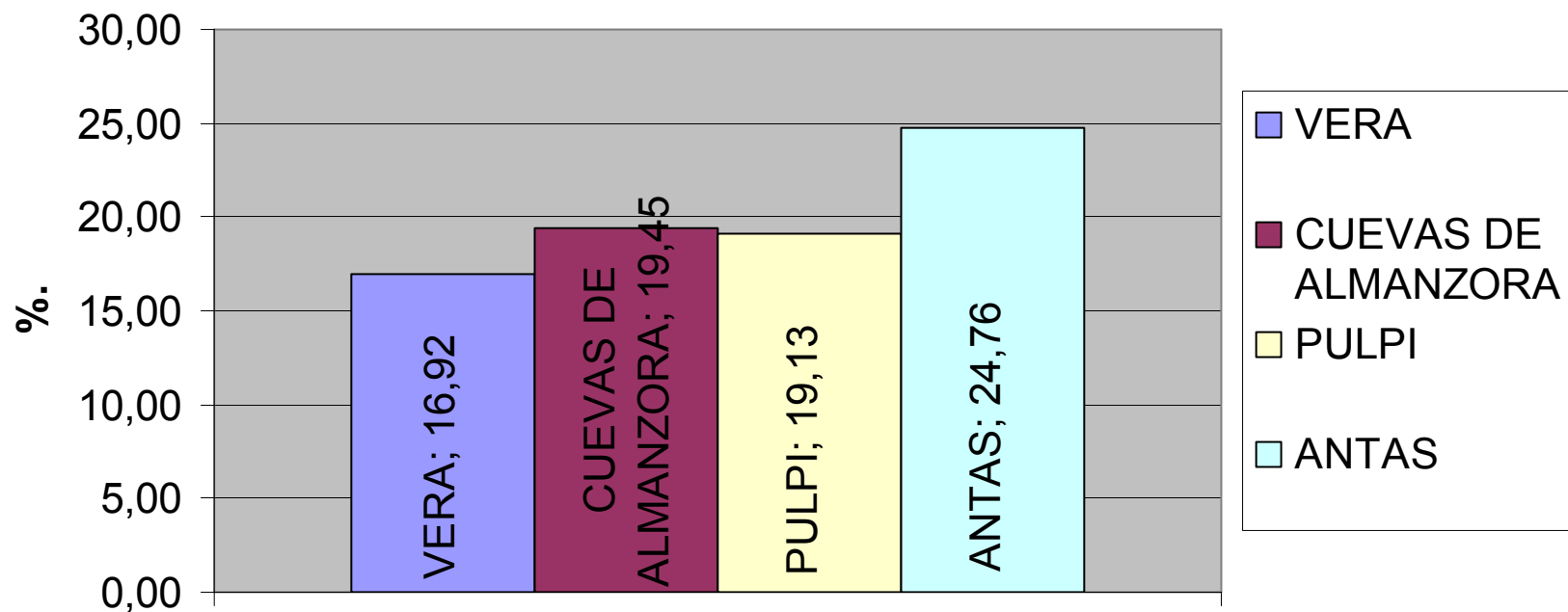

Municipios de Levante Norte.

### Poblac. total municipio.

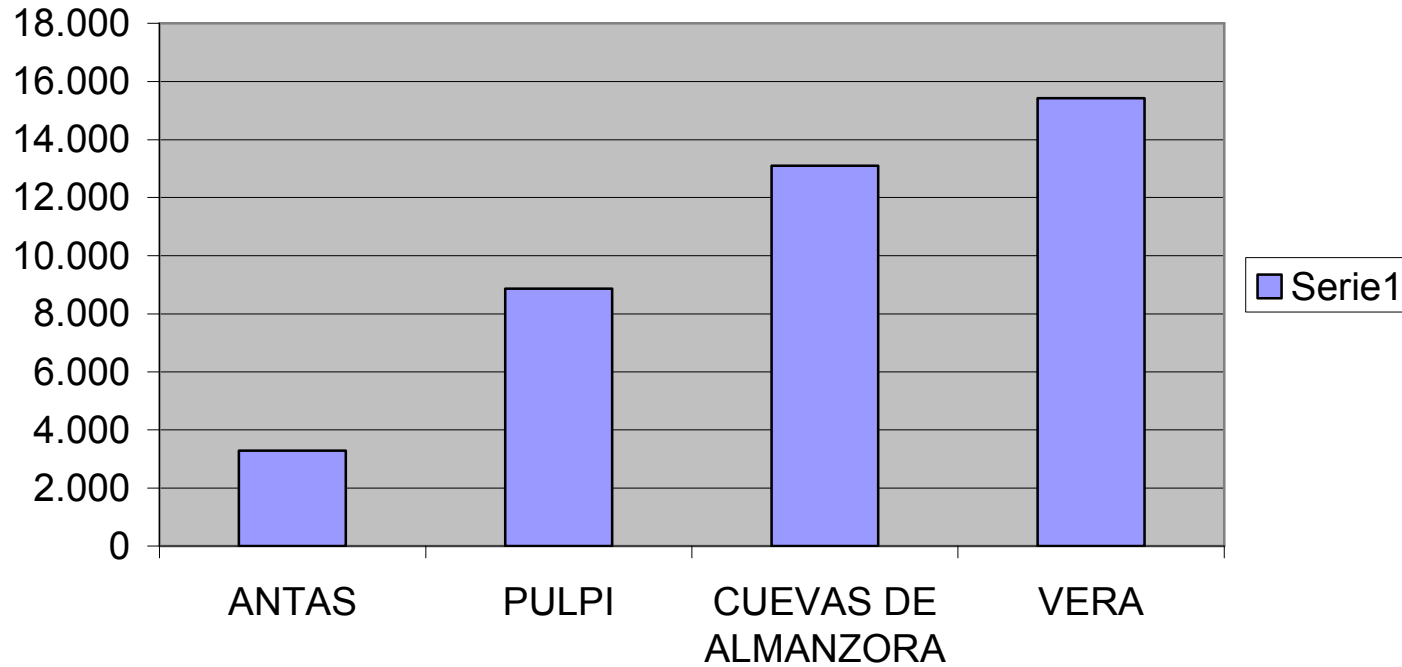

### Nº mayores municipios.

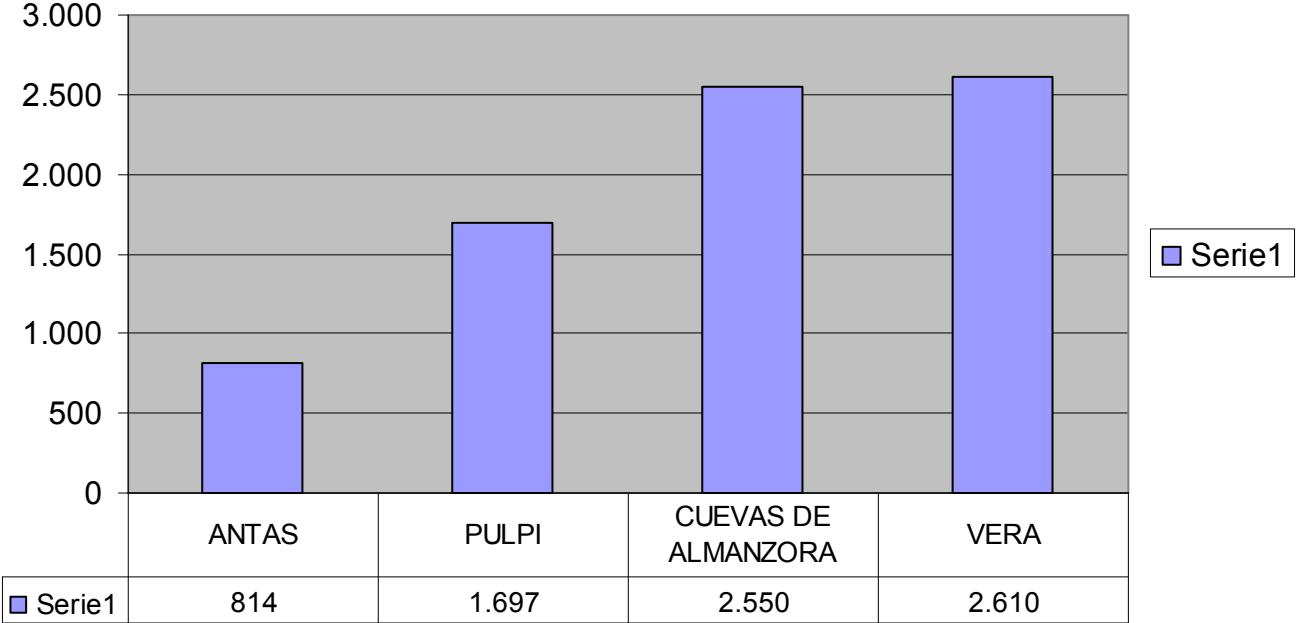

# LEVANTE SUR

	50-59			60-65			66-70			71-75			76-80			81...			sumatorio
	Muj.	H	Total	Muj.	H	Total	Muj.	H	Total	Muj.	H	Total	Muj.	H	Total	Muj.	H	Total	
<b>CARBONERAS</b>	479	566	1.045	246	242	488	179	176	355	110	96	206	92	93	185	115	78	193	2472
<b>GARRUCHA</b>	497	493	990	203	218	421	162	140	302	94	111	205	108	84	192	128	80	208	2318
<b>LOS GALLARDOS</b>	168	193	361	153	145	298	129	120	249	78	106	184	65	63	128	65	42	107	1327
<b>BEDAR</b>	91	98	189	91	77	168	66	75	141	46	52	98	26	28	54	26	23	49	699
<b>MOJACAR</b>	583	618	1.201	458	422	880	323	351	674	248	274	522	169	202	371	172	180	352	4000
<b>TURRE</b>	259	269	528	190	190	380	150	173	323	109	123	232	80	81	161	104	73	177	1801
	<b>2.077</b>	<b>2.237</b>	<b>4.314</b>	<b>1.341</b>	<b>1.294</b>	<b>2635</b>	<b>1.009</b>	<b>1.035</b>	<b>2044</b>	<b>685</b>	<b>762</b>	<b>1.447</b>	<b>540</b>	<b>551</b>	<b>1091</b>	<b>610</b>	<b>476</b>	<b>1.086</b>	<b>12617</b>

	60-65			66-70			71-75			76-80			81...			T.Muj.	T. Ho.	sumatorio
	Muj.	H	Total	Muj.	H	Total	Muj.	H	Total	Muj.	H	Total	Muj.	H	Total			
<b>CARBONERAS</b>	246	242	488	179	176	355	110	96	206	92	93	185	115	78	193	742	685	1427
<b>GARRUCHA</b>	203	218	421	162	140	302	94	111	205	108	84	192	128	80	208	695	633	1328
<b>LOS GALLARDOS</b>	153	145	298	129	120	249	78	106	184	65	63	128	65	42	107	490	476	966
<b>BEDAR</b>	91	77	168	66	75	141	46	52	98	26	28	54	26	23	49	255	255	510
<b>MOJACAR</b>	458	422	880	323	351	674	248	274	522	169	202	371	172	180	352	1.370	1.429	2799
<b>TURRE</b>	190	190	380	150	173	323	109	123	232	80	81	161	104	73	177	633	640	1273
	<b>1.341</b>	<b>1.294</b>	<b>2635</b>	<b>1.009</b>	<b>1.035</b>	<b>2044</b>	<b>685</b>	<b>762</b>	<b>1.447</b>	<b>540</b>	<b>551</b>	<b>1091</b>	<b>610</b>	<b>476</b>	<b>1.086</b>	<b>4.185</b>	<b>4.118</b>	8303

### N° H/M agrupados >60

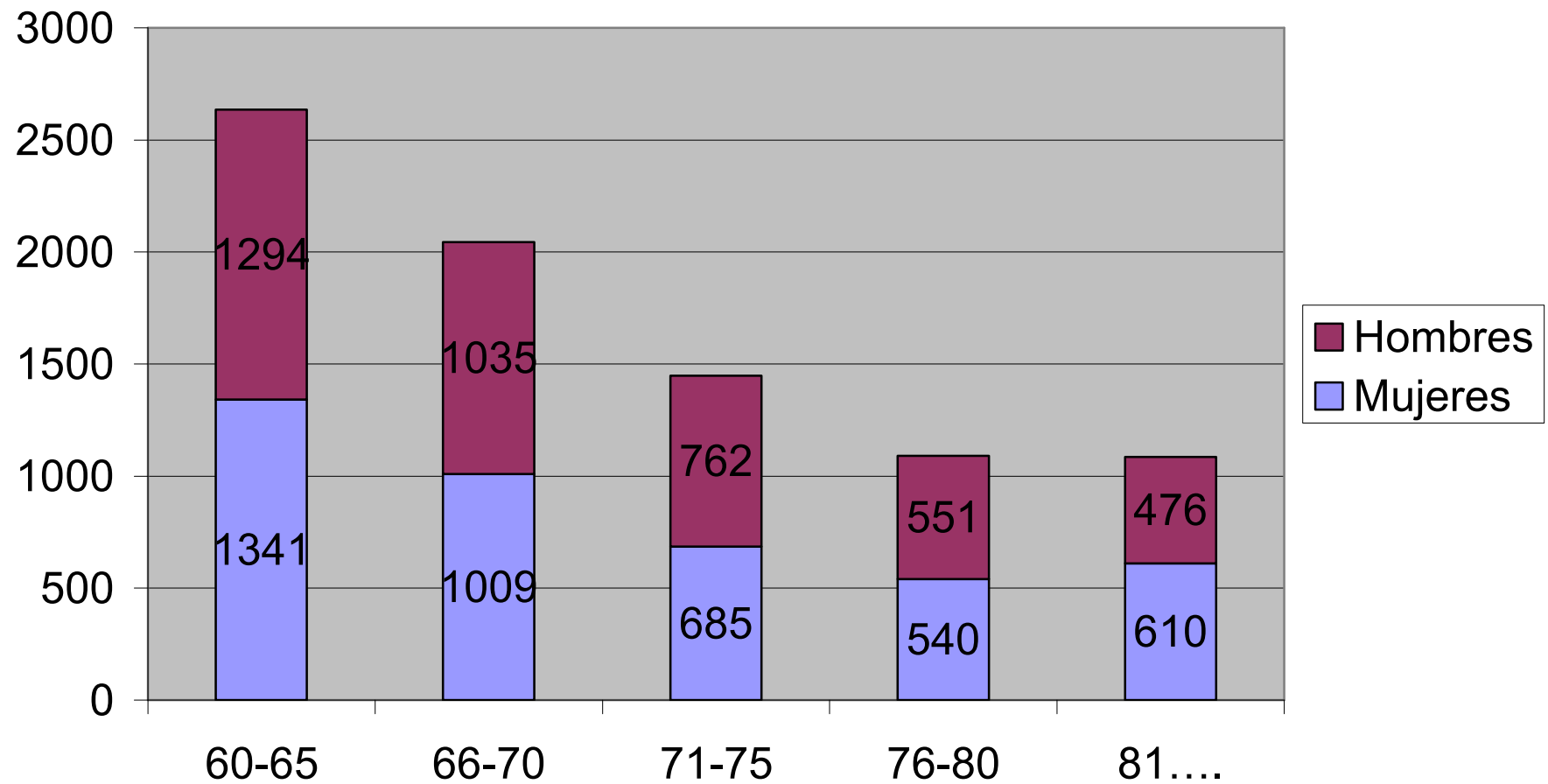

	P. total	May.60 muj	% Muj./P.total. Municipio	May.60 hombres	% H./P. Total Municipio	May.60 total	%May/P. total su municipio
<b>CARBONERAS</b>	8.035	742	9,23	685	8,53	1427	17,76
<b>GARRUCHA</b>	8.663	695	8,02	633	7,31	1328	15,33
<b>LOS GALLARDOS</b>	2.848	490	17,21	476	16,71	966	33,92
<b>BEDAR</b>	1.113	255	22,91	255	22,91	510	45,82
<b>MOJACAR</b>	8.360	1.370	16,39	1.429	17,09	2799	33,48
<b>TURRE</b>	3.960	633	15,98	640	16,16	1273	32,15
	<b>32.979</b>	<b>4.185</b>	12,69	<b>4.118</b>	12,49	<b>8303</b>	<b>25,18</b>

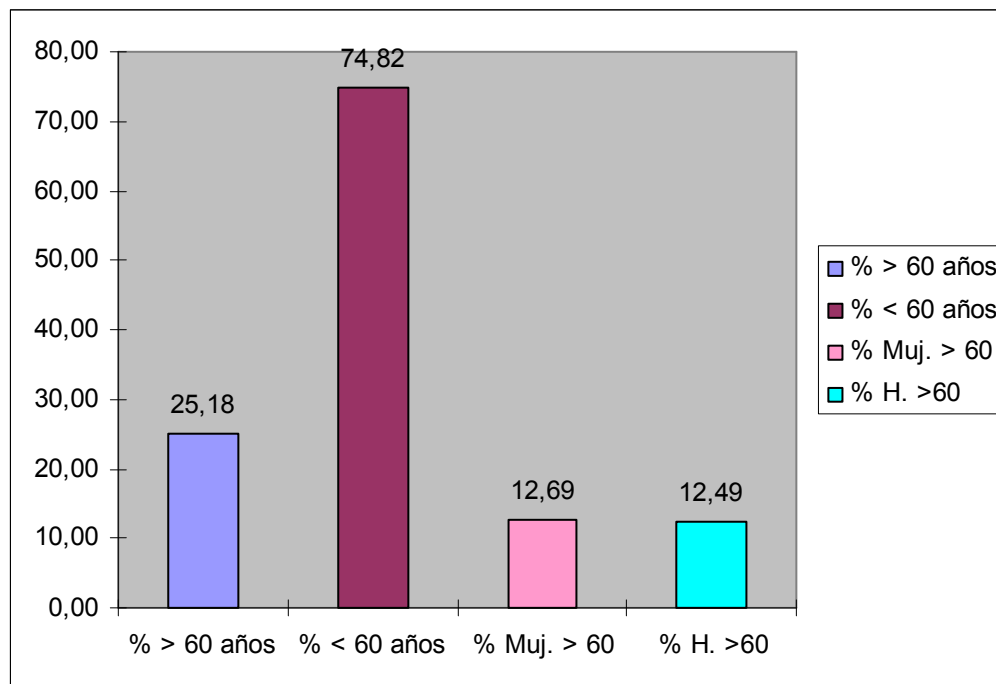



% **% > 60 años sobre población del municipio.**

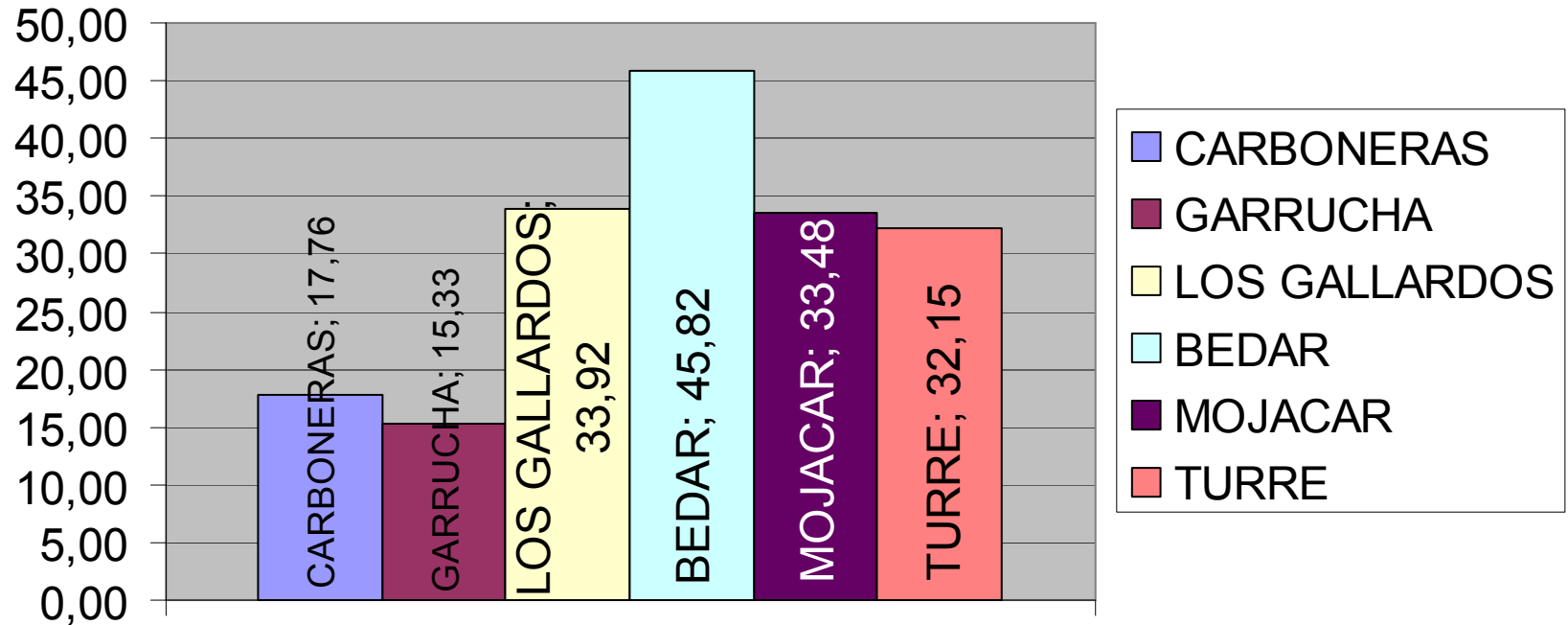

1

**Municipios de Levante Sur**

### Poblac. total municipio

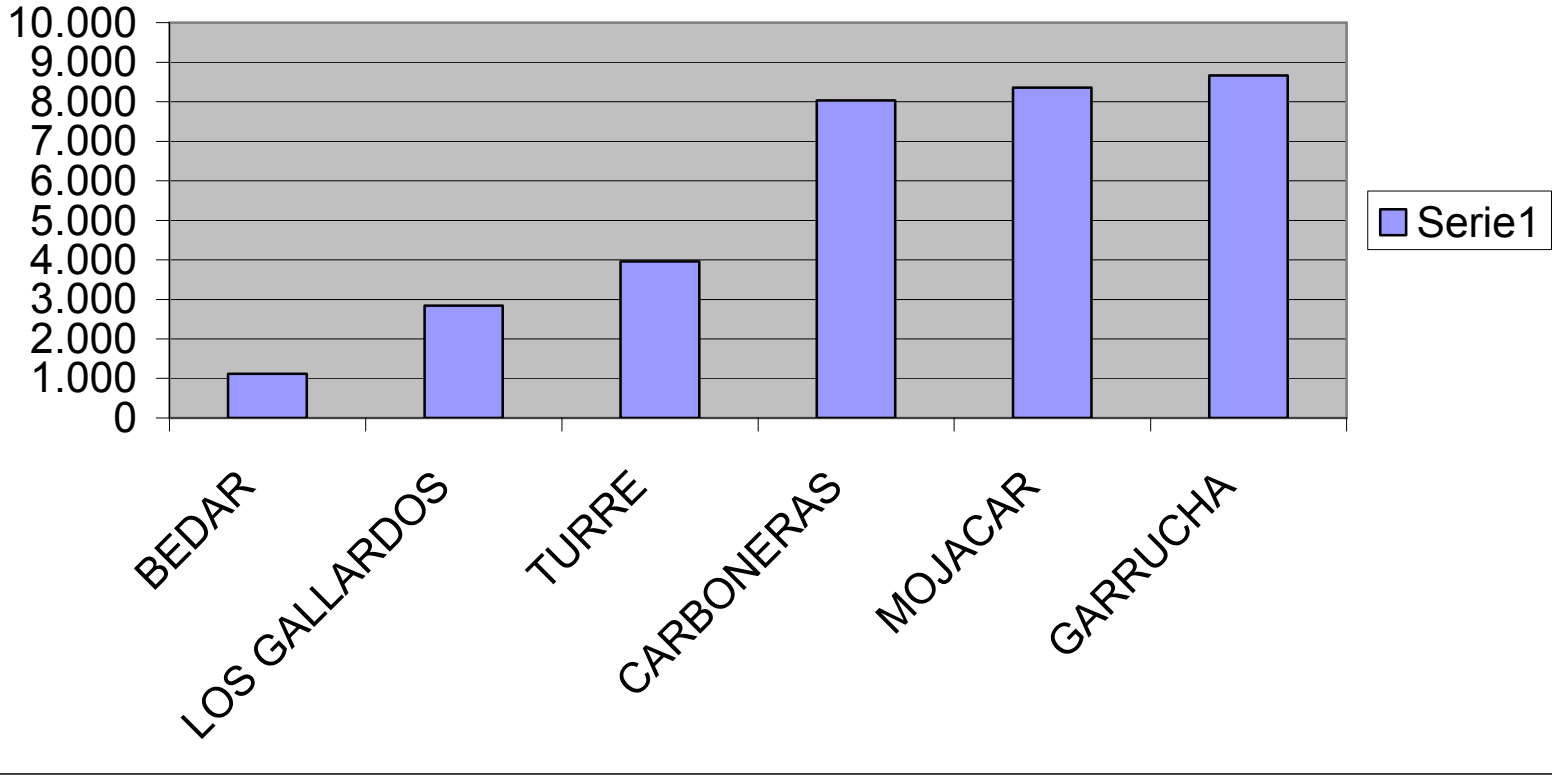

### Nº mayores municipios.

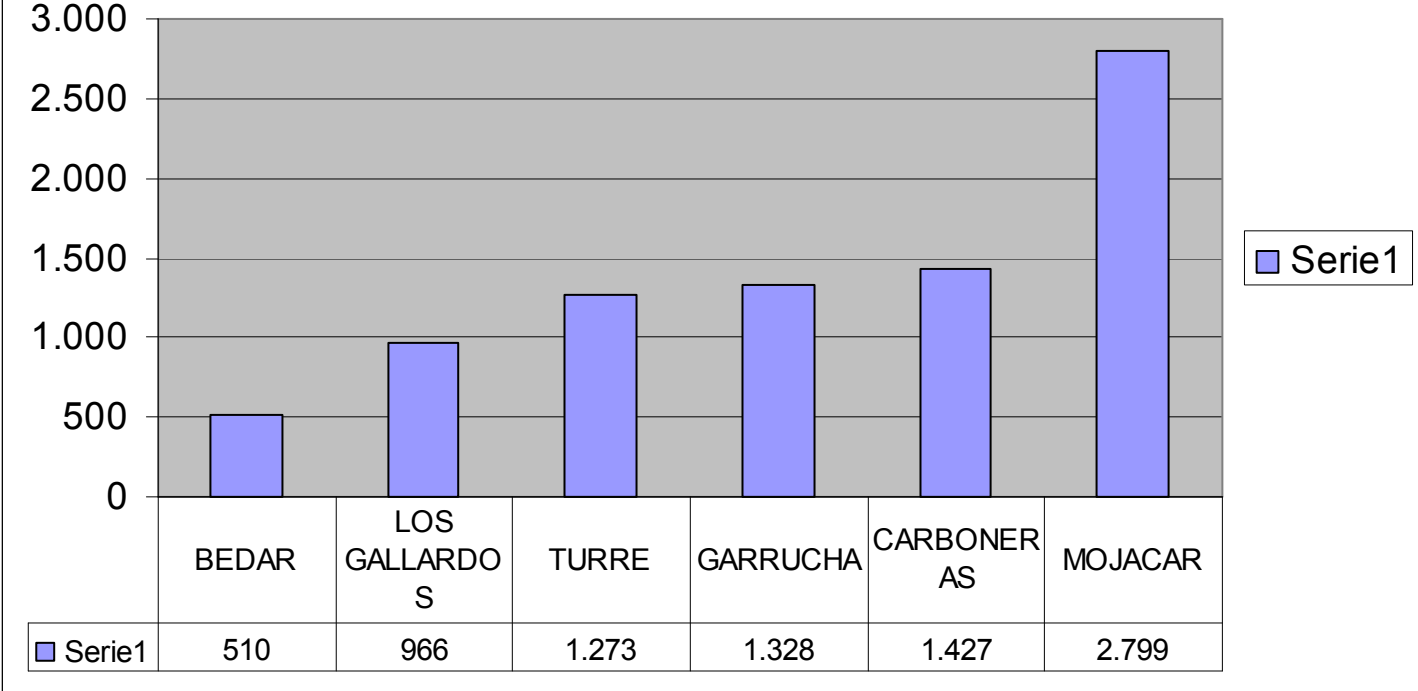

# MARMOL

	50-59			60-65			66-70			71-75			76-80			81...			sumatorio
	Muj.	H	Total	Muj.	H	Total	Muj.	H	Total	Muj.	H	Total	Muj.	H	Total	Muj.	H	Total	
<b>MACAEL</b>	366	372	738	192	176	368	121	132	253	103	95	198	96	92	188	132	62	194	1939
<b>CHERCOS</b>	15	15	30	14	18	32	14	9	23	5	6	11	5	8	13	8	7	15	124
<b>FINES</b>	138	155	293	60	56	116	47	37	84	35	32	67	37	18	55	48	35	83	698
<b>LAROYA</b>	8	19	27	8	7	15	4	5	9	3	3	6	6	5	11	2	3	5	73
<b>ALBANCHEZ</b>	29	42	71	50	31	81	38	41	79	20	19	39	24	23	47	42	21	63	380
<b>CANTORIA</b>	275	271	546	211	210	421	143	159	302	116	110	226	102	80	182	124	102	226	1903
<b>COBDAR</b>	7	13	20	13	9	22	9	5	14	2	8	10	5	5	10	6	5	11	87
<b>LIJAR</b>	30	31	61	27	27	54	9	17	26	9	7	16	17	13	30	19	11	30	217
	<b>868</b>	<b>918</b>	<b>1.786</b>	<b>575</b>	<b>534</b>	<b>1.109</b>	<b>385</b>	<b>405</b>	<b>790</b>	<b>293</b>	<b>280</b>	<b>573</b>	<b>292</b>	<b>244</b>	<b>536</b>	<b>381</b>	<b>246</b>	627	5421

	60-65			66-70			71-75			76-80			81...			T. Muj.	T.Ho.	sumatorio
	Muj.	H	Total	Muj.	H	Total	Muj.	H	Total	Muj.	H	Total	Muj.	H	Total			
<b>MACAEL</b>	192	176	368	121	132	253	103	95	198	96	92	188	132	62	194	644	557	1201
<b>CHERCOS</b>	14	18	32	14	9	23	5	6	11	5	8	13	8	7	15	46	48	94
<b>FINES</b>	60	56	116	47	37	84	35	32	67	37	18	55	48	35	83	227	178	405
<b>LAROYA</b>	8	7	15	4	5	9	3	3	6	6	5	11	2	3	5	23	23	46
<b>ALBANCHEZ</b>	50	31	81	38	41	79	20	19	39	24	23	47	42	21	63	174	135	309
<b>CANTORIA</b>	211	210	421	143	159	302	116	110	226	102	80	182	124	102	226	696	661	1357
<b>COBDAR</b>	13	9	22	9	5	14	2	8	10	5	5	10	6	5	11	35	32	67
<b>LIJAR</b>	27	27	54	9	17	26	9	7	16	17	13	30	19	11	30	81	75	156
	<b>575</b>	<b>534</b>	<b>1.109</b>	<b>385</b>	<b>405</b>	<b>790</b>	<b>293</b>	<b>280</b>	<b>573</b>	<b>292</b>	<b>244</b>	<b>536</b>	<b>381</b>	<b>246</b>	<b>627</b>	<b>1.926</b>	<b>1.709</b>	<b>3635</b>

### Nº H/M agrupados > 60 años.

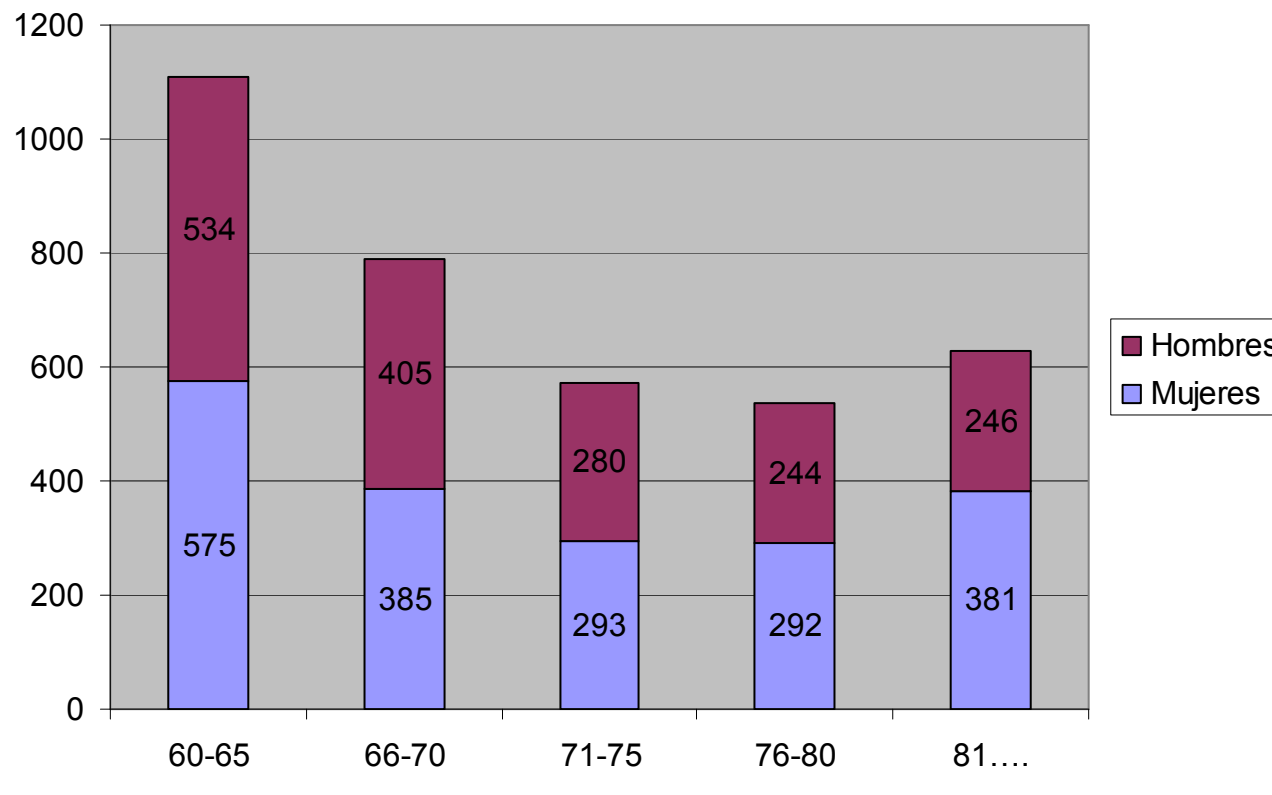

	<b>P. total</b>	<b>May.60 muj</b>	<b>% Muj./P.total.</b>	<b>May.60</b>	<b>% H./P. Total</b>	<b>May.60</b>	<b>%May/P. total</b>
			<b>Municipio</b>	<b>hombres</b>	<b>Municipio</b>	<b>total</b>	<b>su municipio</b>
<b>MACAEL</b>	5.738	644	11,22	557	9,71	1201	20,93
<b>CHERCOS</b>	284	46	16,20	48	16,90	94	33,10
<b>FINES</b>	2.244	227	10,12	178	7,93	405	18,05
<b>LAROYA</b>	177	23	12,99	23	12,99	46	25,99
<b>ALBANCHEZ</b>	648	174	26,85	135	20,83	309	47,69
<b>CANTORIA</b>	3.926	696	17,73	661	16,84	1357	34,56
<b>COBDAR</b>	146	35	23,97	32	21,92	67	45,89
<b>LIJAR</b>	448	81	18,08	75	16,74	156	34,82
	<b>13.611</b>	<b>1.926</b>	14,15	<b>1.709</b>	12,56	<b>3635</b>	<b>26,71</b>

### % > 60 años poblacion total comarca

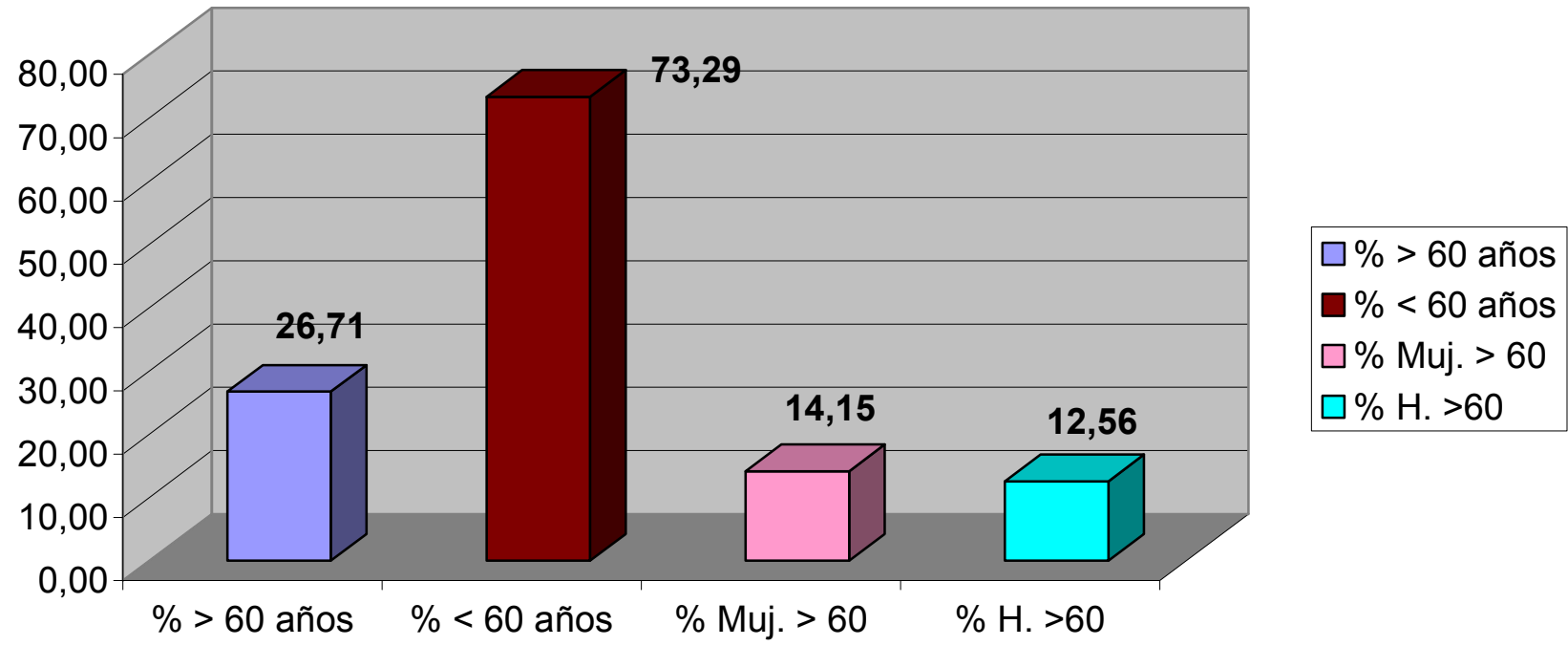



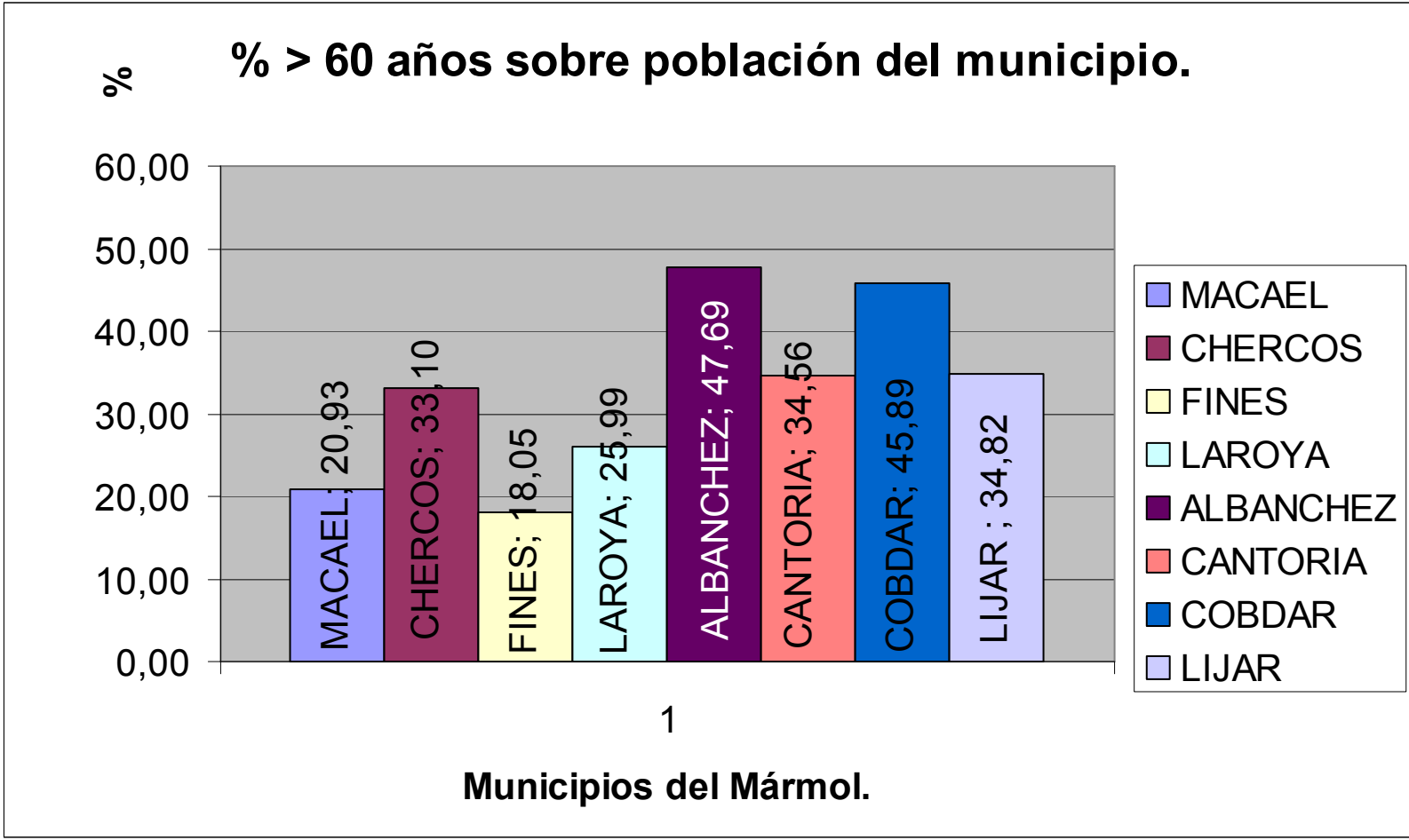

### Poblac. total municipio.

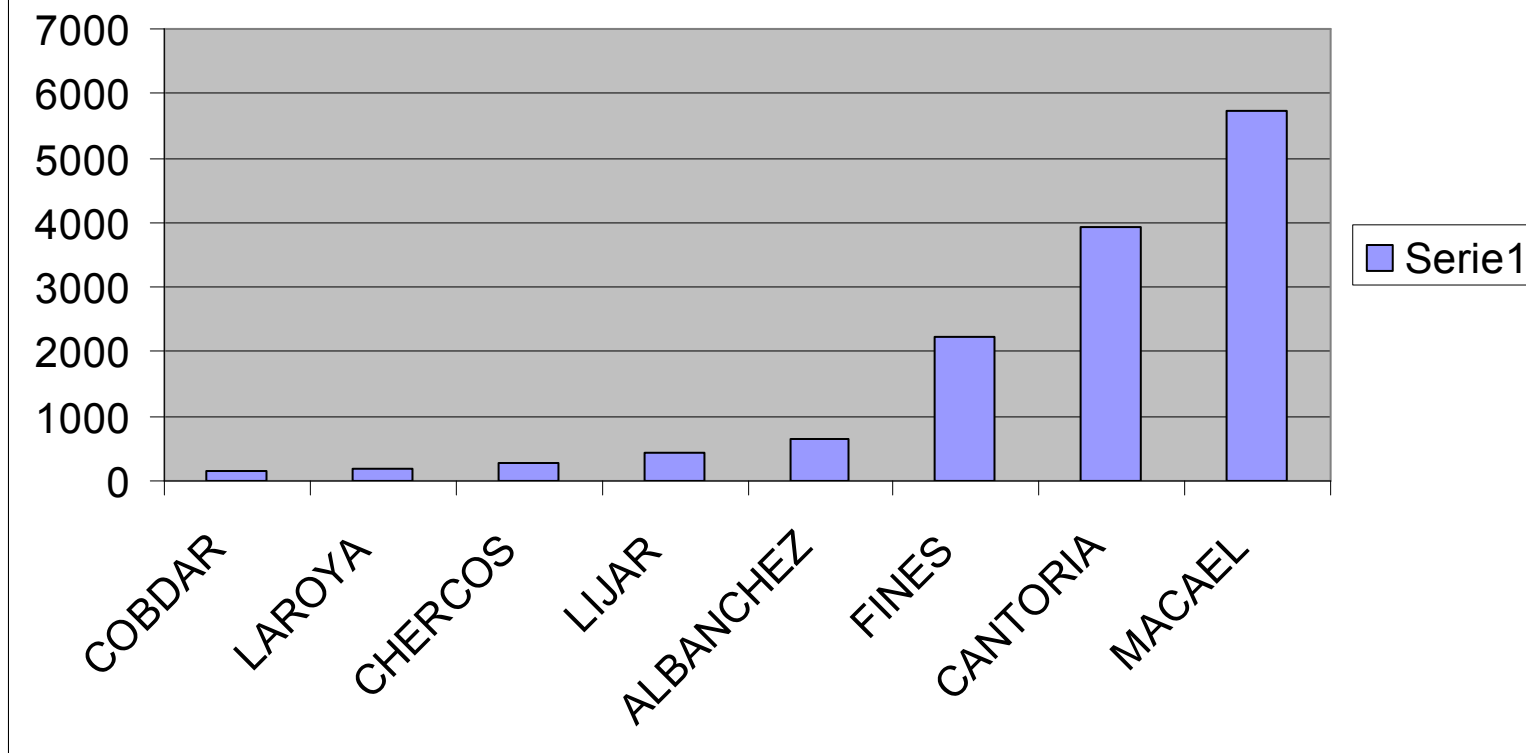

### N° mayores municipios.

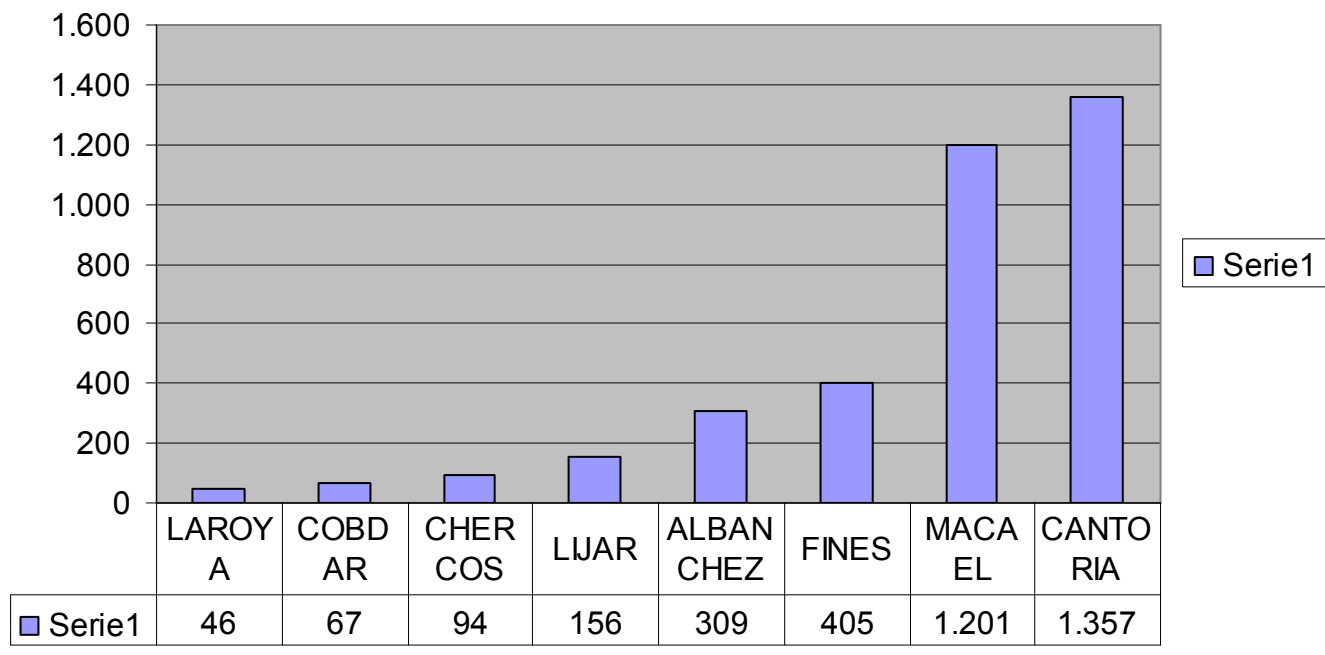

# NACIMIENTO

	50-59			60-65			66-70			71-75			76-80			81...			sumatorio
	Muj.	H	Total	Muj.	H	Total	Muj.	H	Total	Muj.	H	Total	Muj.	H	Total	Muj.	H	Total	
<b>FIÑANA</b>	166	186	352	74	87	161	46	44	90	45	39	84	75	54	129	99	70	169	985
<b>ABRUCENA</b>	90	111	201	47	55	102	36	30	66	41	38	79	51	31	82	48	40	88	618
<b>GERGAL</b>	75	78	153	36	42	78	33	27	60	27	30	57	29	28	57	55	34	89	494
<b>NACIMIENTO</b>	37	43	80	16	19	35	8	10	18	20	18	38	20	20	40	30	15	45	256
<b>ABLA</b>	86	92	178	50	53	103	30	38	68	39	24	63	56	42	98	67	49	116	626
<b>OLULA DE CASTRO</b>	18	10	28	8	12	20	3	4	7	9	6	15	7	12	19	9	8	17	106
<b>TRES VILLAS</b>	42	50	92	39	31	70	18	18	36	15	13	28	17	21	38	35	30	65	329
	<b>514</b>	<b>570</b>	<b>1.084</b>	<b>270</b>	<b>299</b>	<b>569</b>	<b>174</b>	<b>171</b>	<b>345</b>	<b>196</b>	<b>168</b>	<b>364</b>	<b>255</b>	<b>208</b>	<b>463</b>	<b>343</b>	<b>246</b>	<b>589</b>	<b>3.414</b>

	60-65			66-70			71-75			76-80			81...			T.Muj.	T.Ho.	sumatorio
	Muj.	H	Total	Muj.	H	Total	Muj.	H	Total	Muj.	H	Total	Muj.	H	Total			
<b>FIÑANA</b>	74	87	161	46	44	90	45	39	84	75	54	129	99	70	169	339	294	633
<b>ABRUCENA</b>	47	55	102	36	30	66	41	38	79	51	31	82	48	40	88	223	194	417
<b>GERGAL</b>	36	42	78	33	27	60	27	30	57	29	28	57	55	34	89	180	161	341
<b>NACIMIENTO</b>	16	19	35	8	10	18	20	18	38	20	20	40	30	15	45	94	82	176
<b>ABLA</b>	50	53	103	30	38	68	39	24	63	56	42	98	67	49	116	242	206	448
<b>OLULA DE CASTRO</b>	8	12	20	3	4	7	9	6	15	7	12	19	9	8	17	36	42	78
<b>TRES VILLAS</b>	39	31	70	18	18	36	15	13	28	17	21	38	35	30	65	124	113	237
	<b>270</b>	<b>299</b>	<b>569</b>	<b>174</b>	<b>171</b>	<b>345</b>	<b>196</b>	<b>168</b>	<b>364</b>	<b>255</b>	<b>208</b>	<b>463</b>	<b>343</b>	<b>246</b>	<b>589</b>	<b>1238</b>	<b>1092</b>	<b>2.330</b>

### Nº H/M agrupados > 60 años.

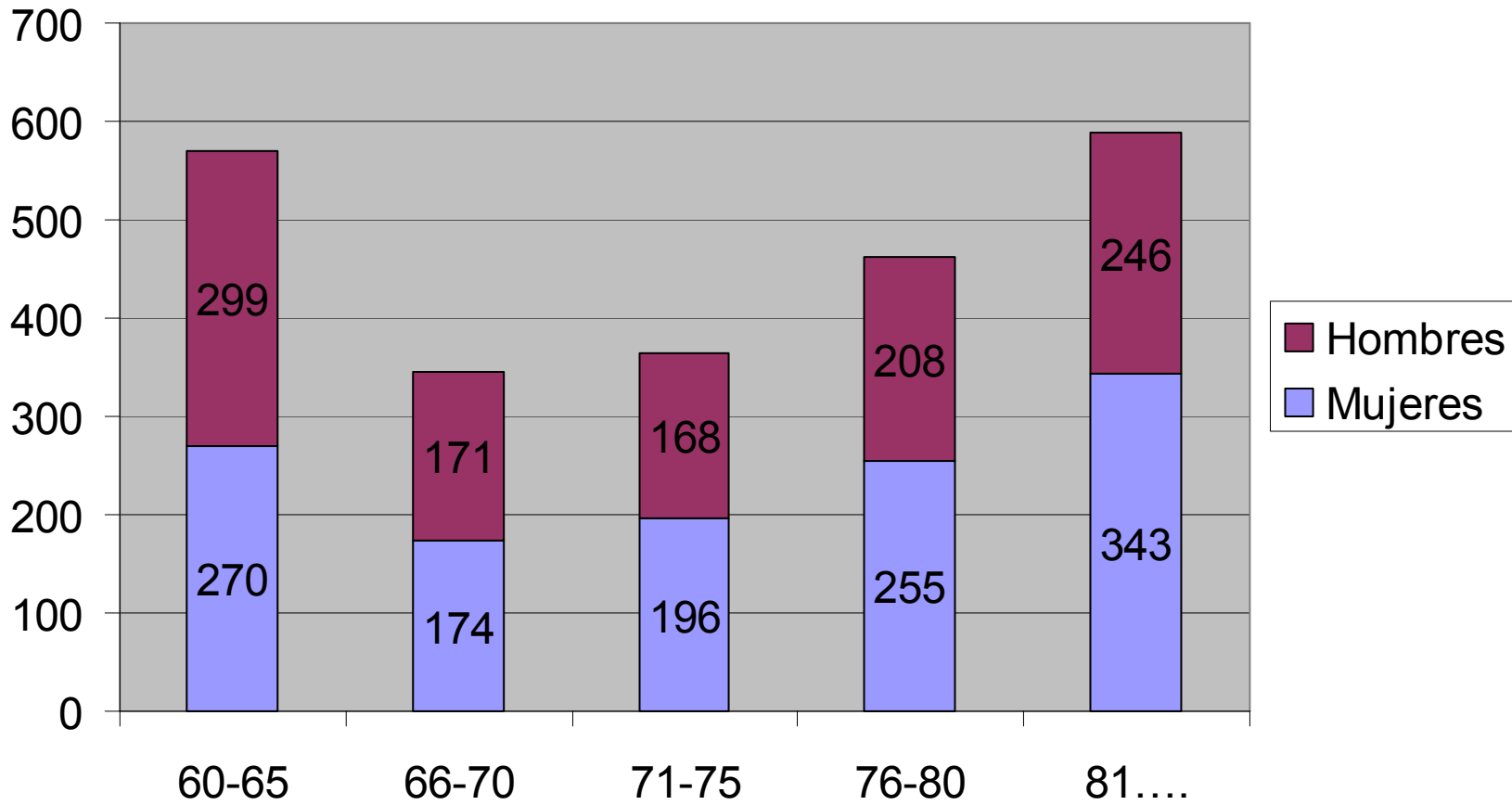

	<b>P. total</b>	<b>May.60 muj</b>	<b>% Muj./P.total.</b>	<b>May.60</b>	<b>% H./P. Total</b>	<b>May.60</b>	<b>%May/P. total</b>
			<b>Municipio</b>	<b>hombres</b>	<b>Municipio</b>	<b>total</b>	<b>su municipio</b>
<b>FIÑANA</b>	2.270	339	14,93	294	12,95	633	27,89
<b>ABRUCENA</b>	1.299	223	17,17	194	14,93	417	32,10
<b>GERGAL</b>	1.075	180	16,74	161	14,98	341	31,72
<b>NACIMIENTO</b>	517	94	18,18	82	15,86	176	34,04
<b>ABLA</b>	1.422	242	17,02	206	14,49	448	31,50
<b>OLULA DE CASTRO</b>	171	36	21,05	42	24,56	78	45,61
<b>TRES VILLAS</b>	603	124	20,56	113	18,74	237	39,30
	<b>7.357</b>	<b>1.238</b>	16,83	<b>1.092</b>	14,84	<b>2330</b>	<b>31,67</b>

### % > 60 años poblacion total comarca.

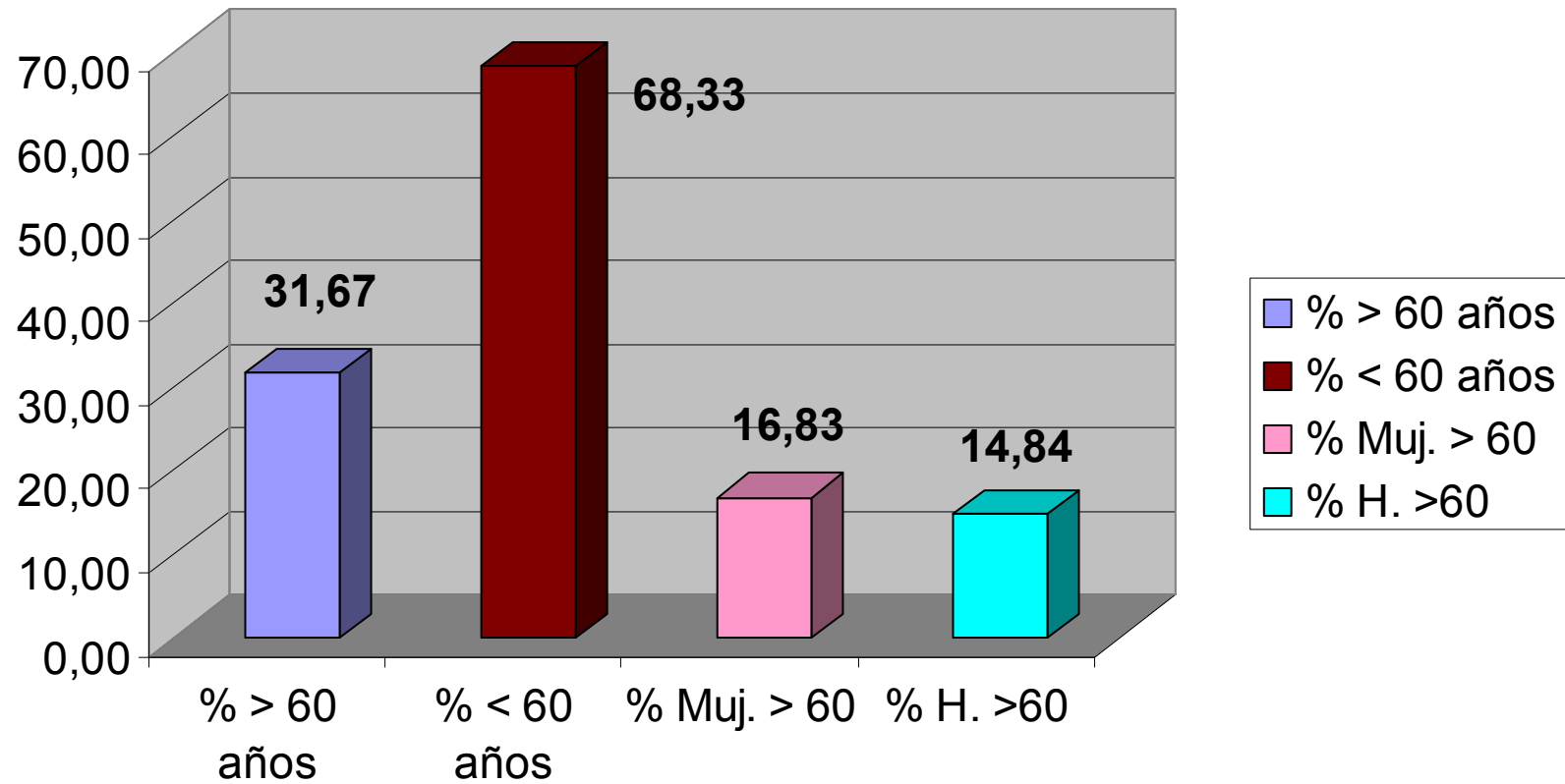



## % > 60 años sobre población del municipio.

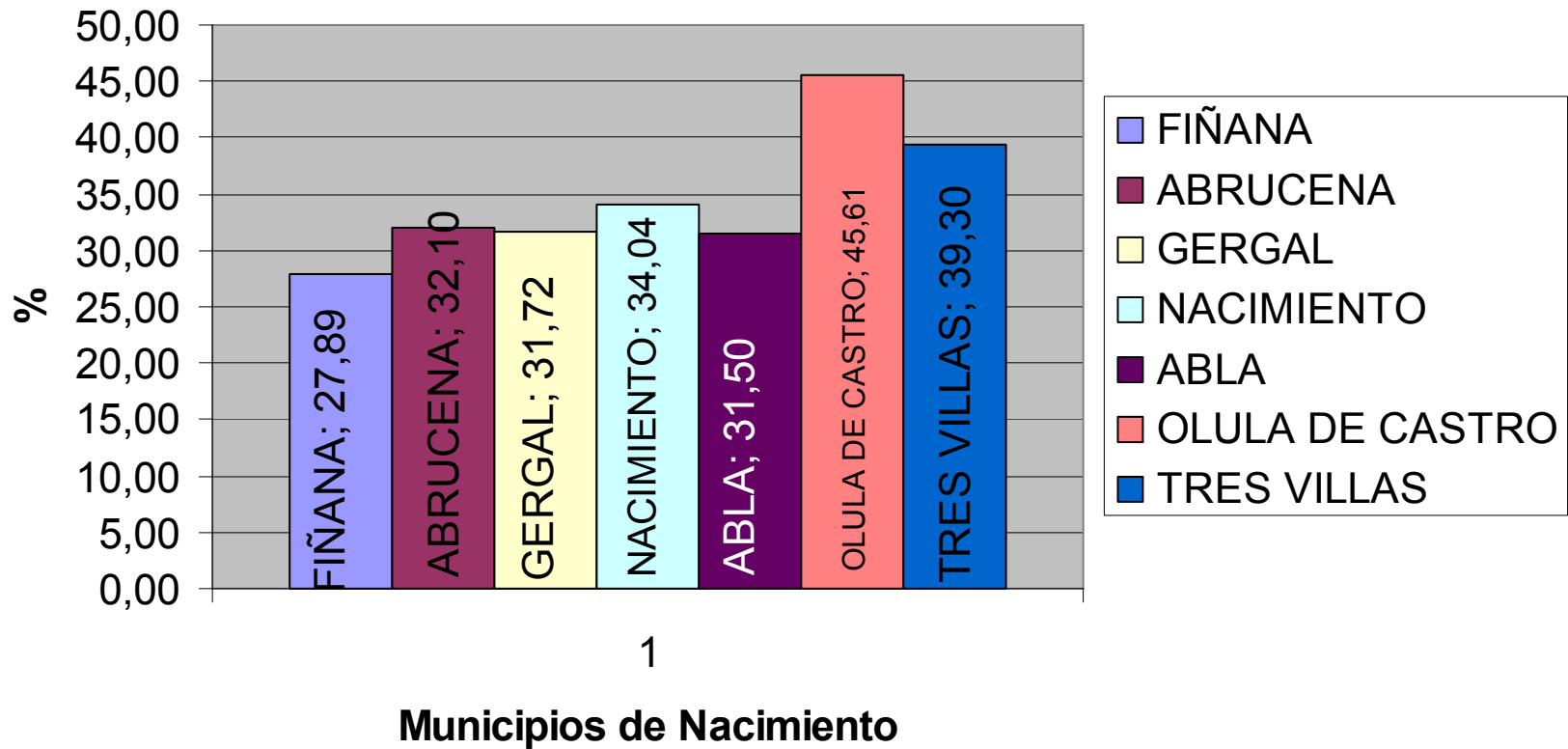

### Poblac. total municipio.

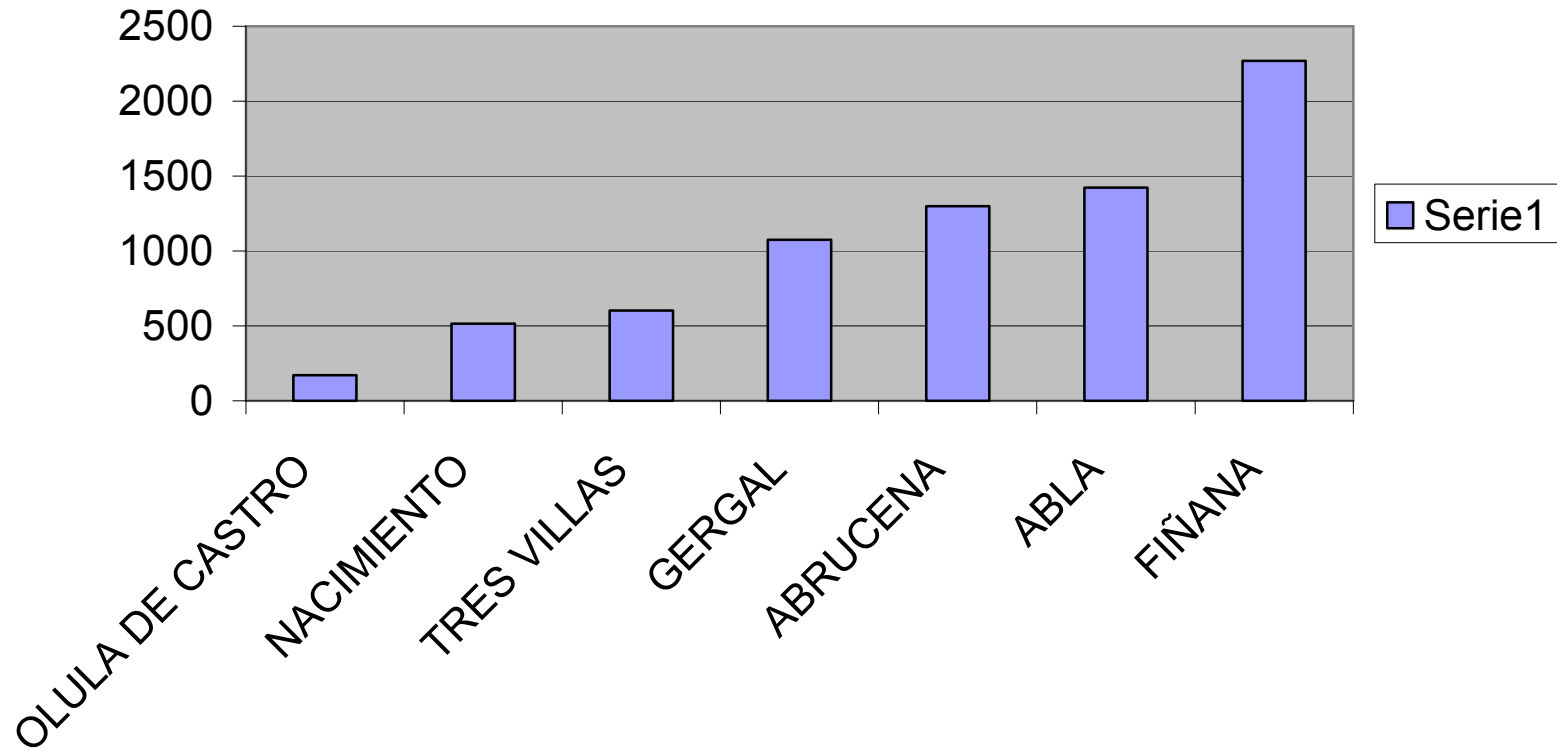

### Nº mayores municipios.

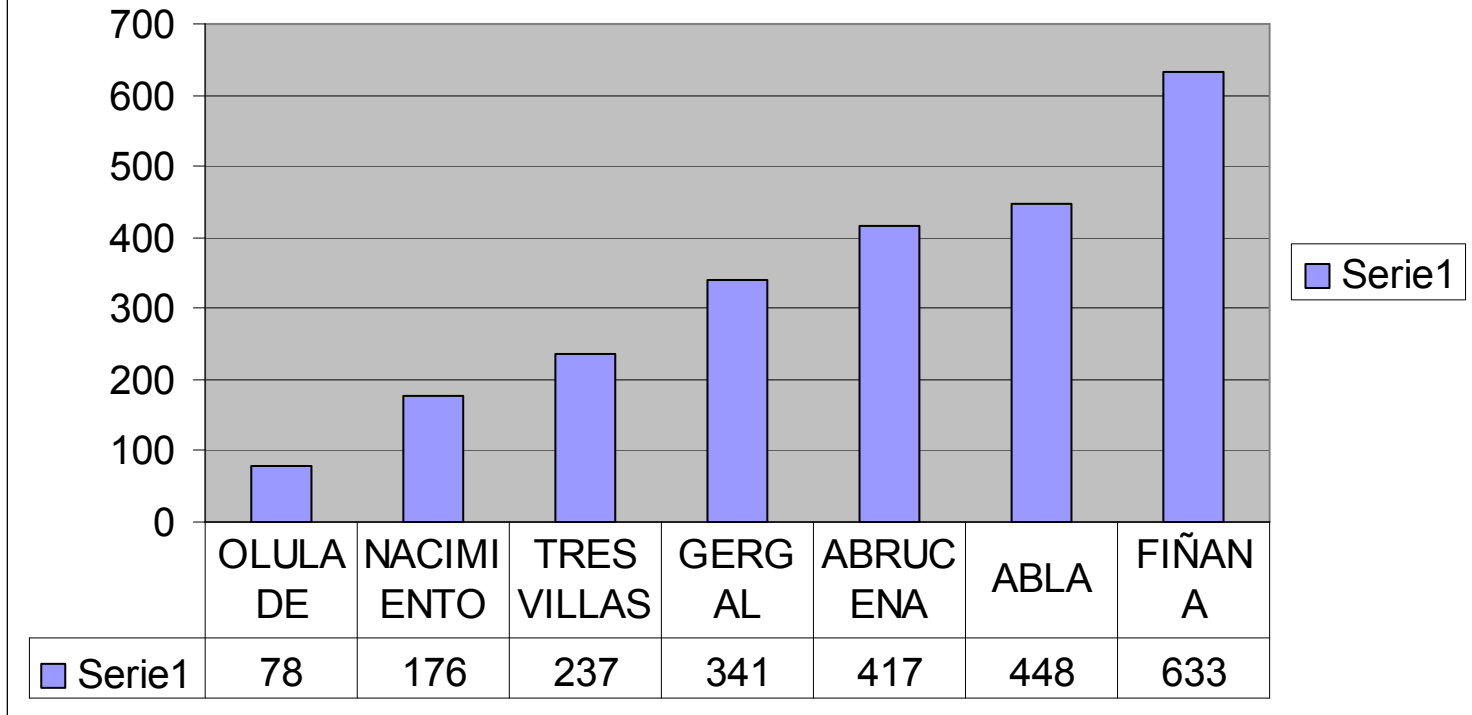

# PONIENTE PONIENTE

	50-59			60-65			66-70			71-75			76-80			81...			sumatorio
	Muj.	H	Total	Muj.	H	Total	Muj.	H	Total	Muj.	H	Total	Muj.	H	Total	Muj.	H	Total	
<b>MOJONERA</b>	412	508	920	156	172	328	95	85	180	88	64	152	70	67	137	72	54	126	1.843
<b>ENIX</b>	48	48	96	19	32	51	13	21	34	8	13	21	11	8	19	12	9	21	242
<b>FELIX</b>	54	59	113	25	31	56	22	28	50	14	17	31	11	11	22	39	11	50	322
	<b>514</b>	<b>615</b>	<b>1.129</b>	<b>200</b>	<b>235</b>	<b>435</b>	<b>130</b>	<b>134</b>	<b>264</b>	<b>110</b>	<b>94</b>	<b>204</b>	<b>92</b>	<b>86</b>	<b>178</b>	<b>123</b>	<b>74</b>	<b>197</b>	<b>2.407</b>

	60-65			66-70			71-75			76-80			81...			T.Muj.	T.Ho.	sumatorio
	Muj.	H	Total	Muj.	H	Total	Muj.	H	Total	Muj.	H	Total	Muj.	H	Total			
<b>MOJONERA</b>	156	172	328	95	85	180	88	64	152	70	67	137	72	54	126	481	442	923
<b>ENIX</b>	19	32	51	13	21	34	8	13	21	11	8	19	12	9	21	63	83	146
<b>FELIX</b>	25	31	56	22	28	50	14	17	31	11	11	22	39	11	50	111	98	209
	<b>200</b>	<b>235</b>	<b>435</b>	<b>130</b>	<b>134</b>	<b>264</b>	<b>110</b>	<b>94</b>	<b>204</b>	<b>92</b>	<b>86</b>	<b>178</b>	<b>123</b>	<b>74</b>	<b>197</b>	<b>655</b>	<b>623</b>	<b>1.278</b>

### N° H/M agrupados > 60 años

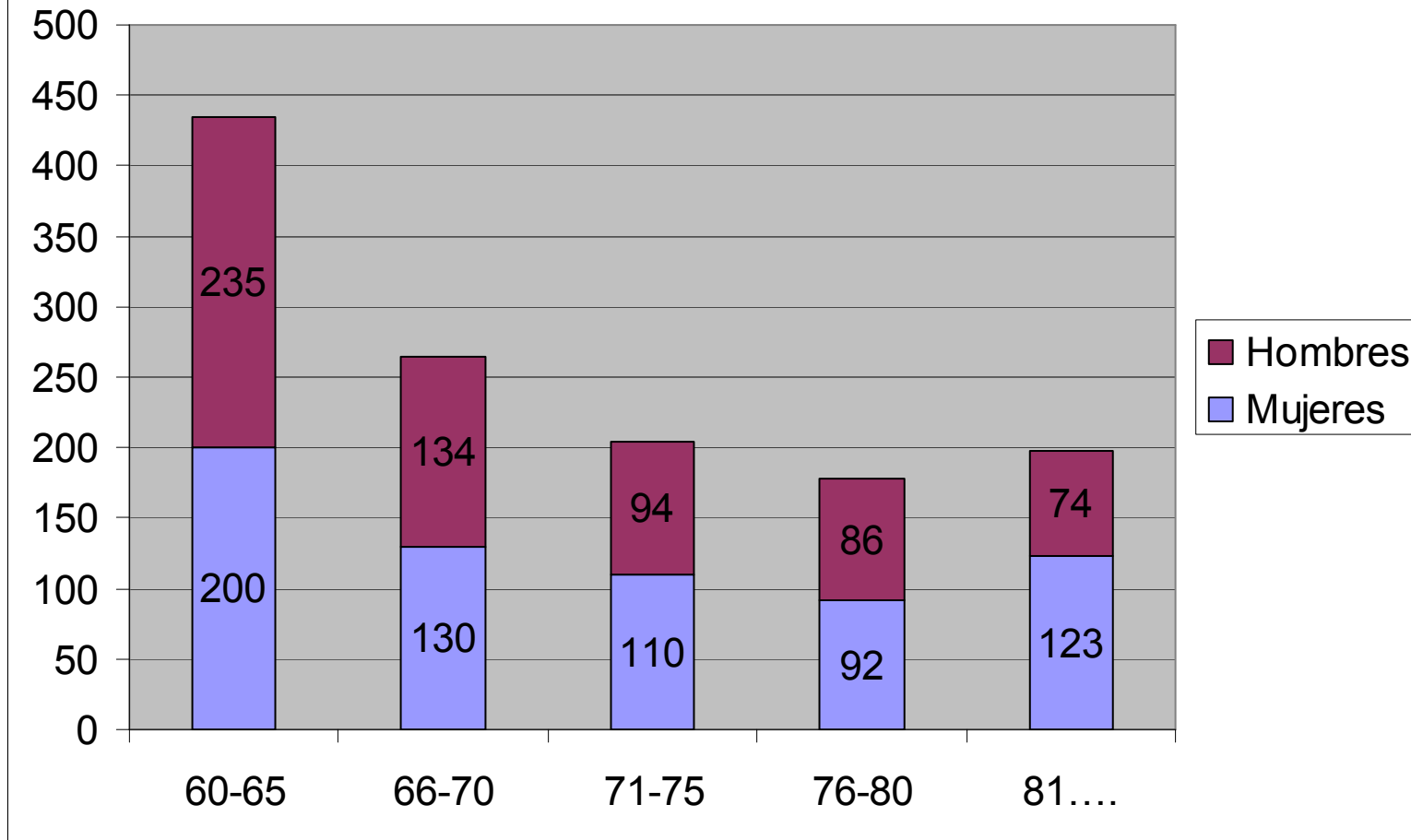

	<b>P. total</b>	<b>May.60 muj</b>	<b>% Muj./P.total.</b>	<b>May.60</b>	<b>% H./P. Total</b>	<b>May.60</b>	<b>%May/P. total</b>
			<b>Municipio</b>	<b>hombres</b>	<b>Municipio</b>	<b>total</b>	<b>su municipio</b>
<b>MOJONERA</b>	8.844	481	5,44	442	5,00	923	10,44
<b>ENIX</b>	451	63	13,97	83	18,40	146	32,37
<b>FELIX</b>	667	111	16,64	98	14,69	209	31,33
	<b>9.962</b>	<b>655</b>	6,57	<b>623</b>	6,25	<b>1278</b>	<b>12,83</b>

### % > 60 años poblacion total comarca.

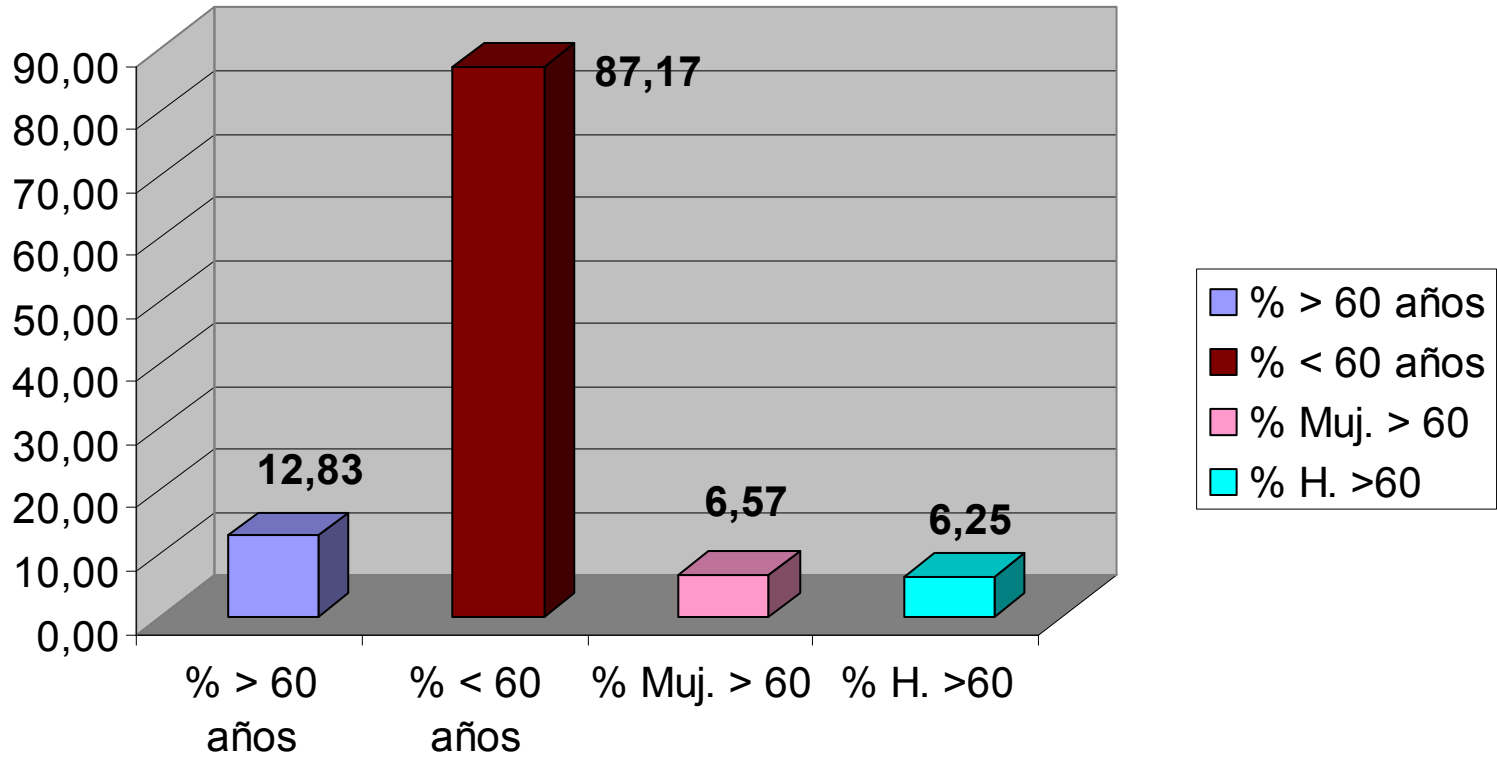

**% > 60 años sobre población del municipio.**

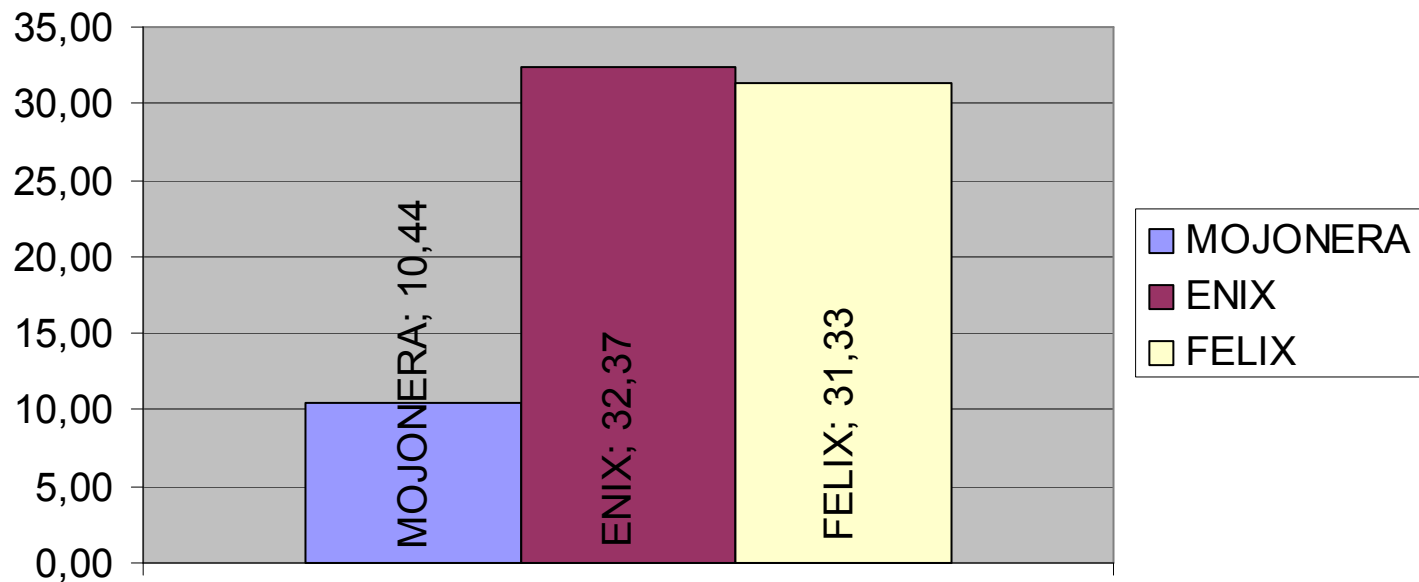

1

**Municipios del Poniente.**



### Población total municipio

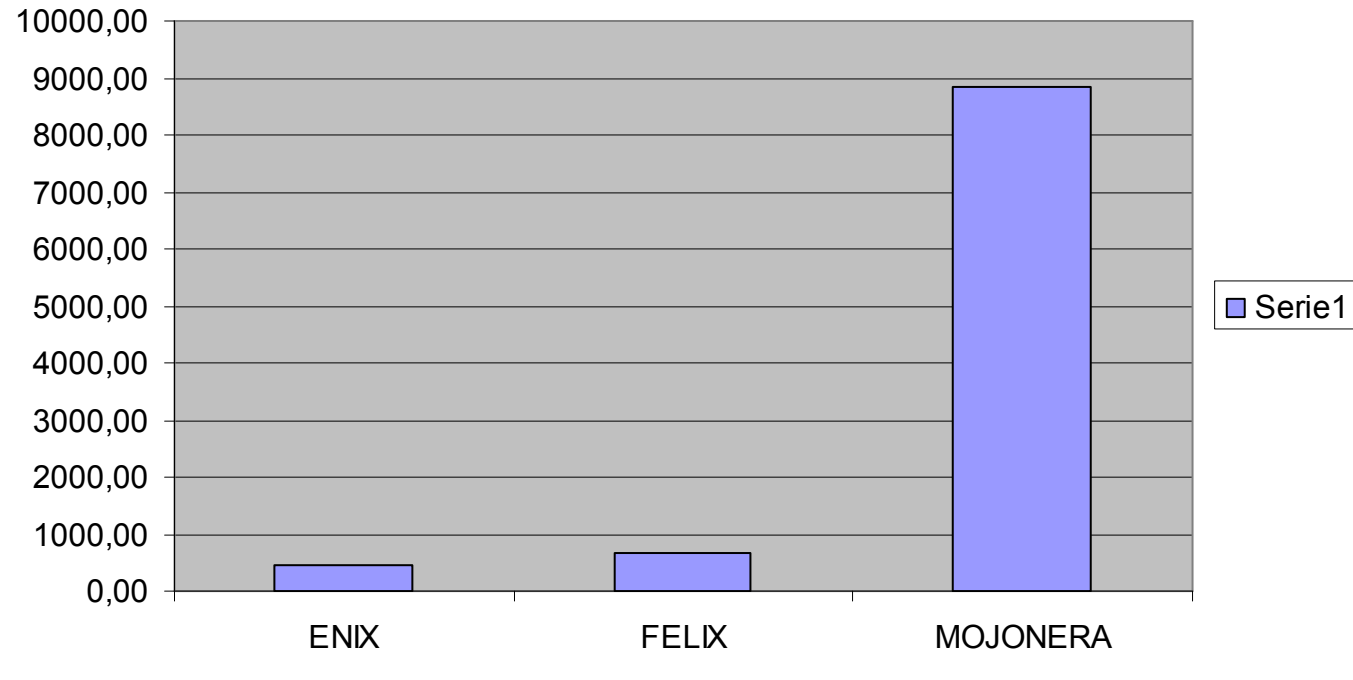

## Población total municipios

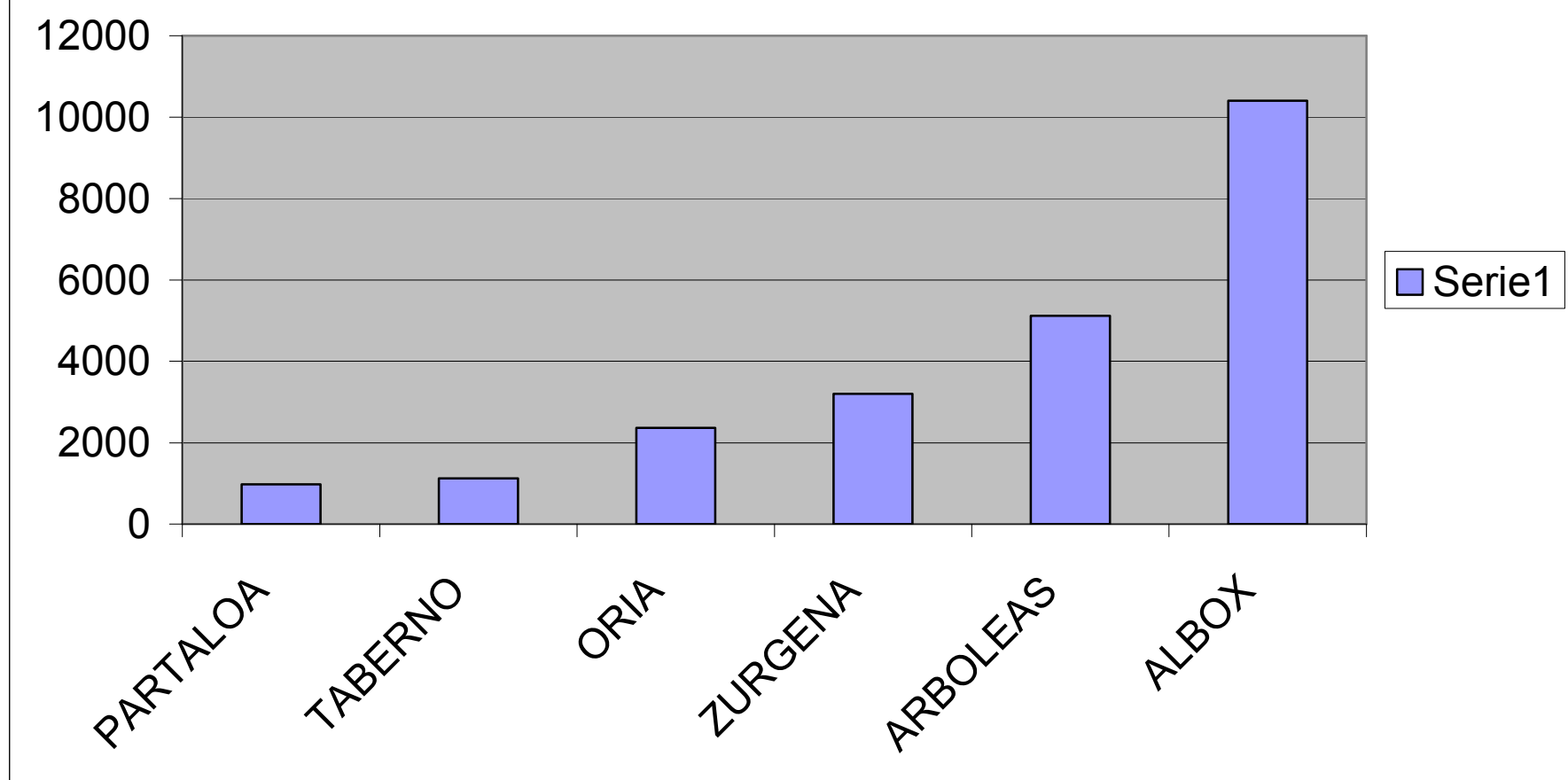

### N° mayores municipios.

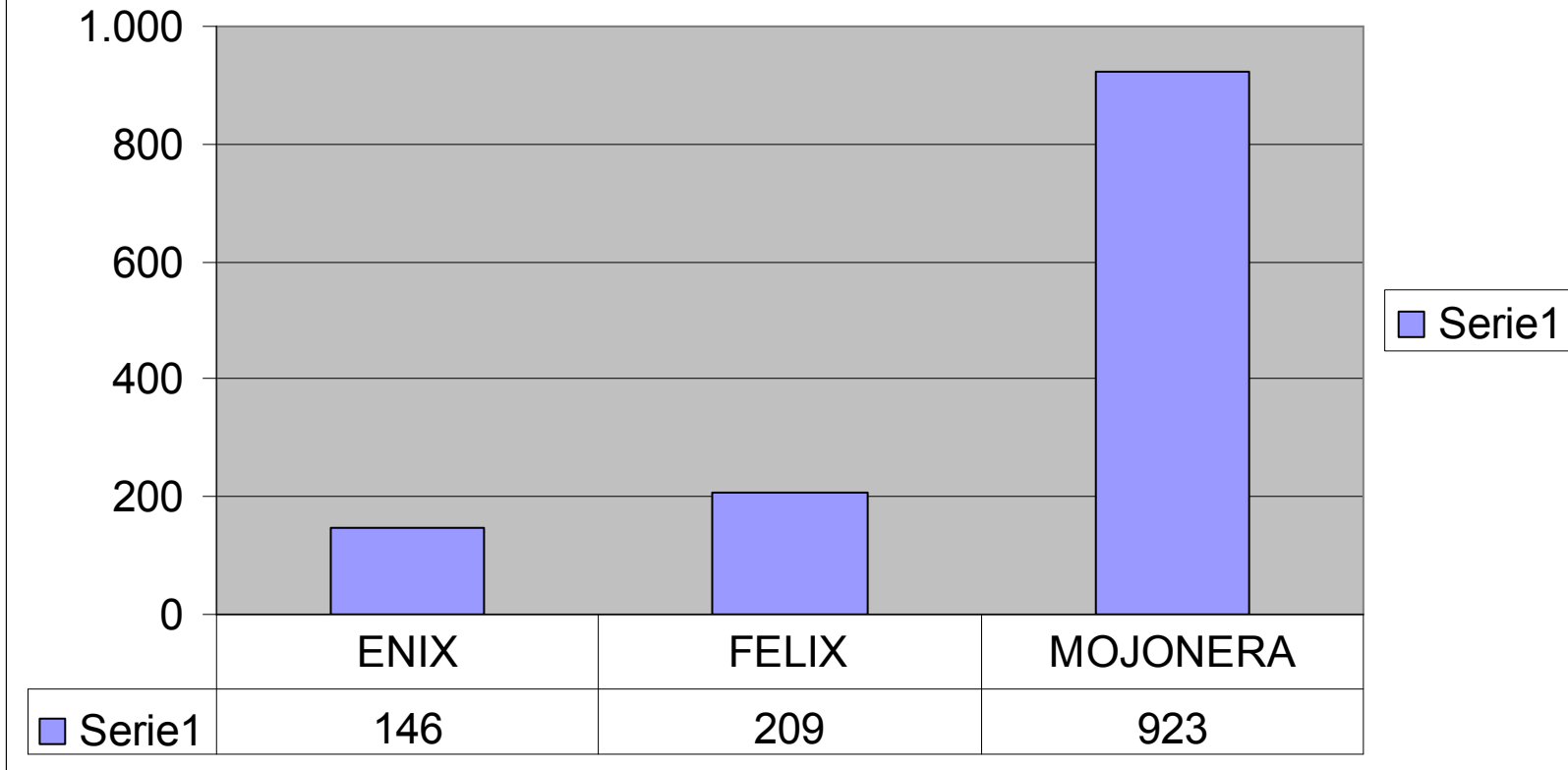

# SALIENTE

## SALIENTE

	50-59			60-65			66-70			71-75			76-80			81...			sumatorio
	Muj.	H	Total	Muj.	H	Total	Muj.	H	Total	Muj.	H	Total	Muj.	H	Total	Muj.	H	Total	
<b>TABERNO</b>	75	72	147	56	57	113	88	48	136	28	31	59	44	26	70	62	37	99	624
<b>ORIA</b>	163	193	356	119	103	222	84	100	184	61	86	147	76	54	130	118	94	212	1.251
<b>ARBOLEAS</b>	388	347	735	493	404	897	351	416	767	191	266	457	107	125	232	85	83	168	3.256
<b>ALBOX</b>	649	658	1.307	397	389	786	264	262	526	202	179	381	214	191	405	302	204	506	3.911
<b>ZURGENA</b>	252	225	477	231	217	448	186	175	361	96	116	212	78	63	141	86	56	142	1.781
<b>PARTALOA</b>	89	88	177	93	78	171	62	71	133	33	45	78	29	22	51	25	19	44	654
	<b>1.616</b>	<b>1.583</b>	<b>3.199</b>	<b>1.389</b>	<b>1.248</b>	<b>2.637</b>	<b>1.035</b>	<b>1.072</b>	<b>2.107</b>	<b>611</b>	<b>723</b>	<b>1.334</b>	<b>548</b>	<b>481</b>	<b>1.029</b>	<b>678</b>	<b>493</b>	<b>1.171</b>	11.477

	60-65			66-70			71-75			76-80			81...			T. Muj.	T.Ho.	sumatorio
	Muj.	H	Total	Muj.	H	Total	Muj.	H	Total	Muj.	H	Total	Muj.	H	Total			
<b>TABERNO</b>	56	57	113	88	48	136	28	31	59	44	26	70	62	37	99	278	199	477
<b>ORIA</b>	119	103	222	84	100	184	61	86	147	76	54	130	118	94	212	458	437	895
<b>ARBOLEAS</b>	493	404	897	351	416	767	191	266	457	107	125	232	85	83	168	1227	1294	2.521
<b>ALBOX</b>	397	389	786	264	262	526	202	179	381	214	191	405	302	204	506	1379	1225	2.604
<b>ZURGENA</b>	231	217	448	186	175	361	96	116	212	78	63	141	86	56	142	677	627	1.304
<b>PARTALOA</b>	93	78	171	62	71	133	33	45	78	29	22	51	25	19	44	242	235	477
	<b>1.389</b>	<b>1.248</b>	<b>2.637</b>	<b>1.035</b>	<b>1.072</b>	<b>2.107</b>	<b>611</b>	<b>723</b>	<b>1.334</b>	<b>548</b>	<b>481</b>	<b>1.029</b>	<b>678</b>	<b>493</b>	<b>1.171</b>	<b>4.261</b>	<b>4.017</b>	8.278

### N° H/M agrupados > 60 años.

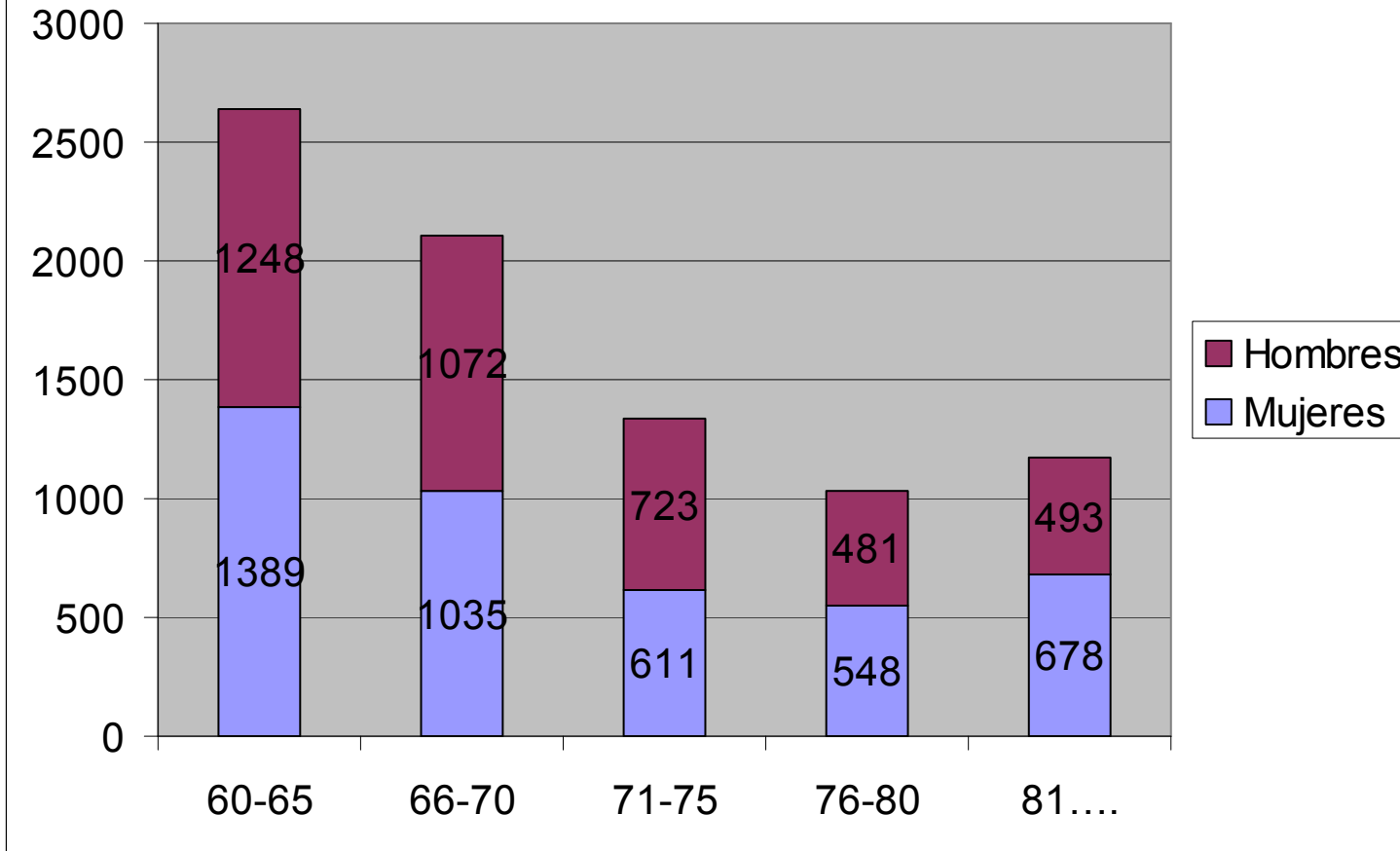

	<b>P. total</b>	<b>May.60 muj</b>	<b>% Muj./P.total.</b>	<b>May.60</b>	<b>% H./P. Total</b>	<b>May.60</b>	<b>%May/P. total</b>
			<b>Municipio</b>	<b>hombres</b>	<b>Municipio</b>	<b>total</b>	<b>su municipio</b>
<b>TABERNO</b>	1.130	278	24,60	199	17,61	477	42,21
<b>ORIA</b>	2.366	458	19,36	437	18,47	895	37,83
<b>ARBOLEAS</b>	5.126	1.227	23,94	1.294	25,24	2521	49,18
<b>ALBOX</b>	10.409	1.379	13,25	1.225	11,77	2604	25,02
<b>ZURGENA</b>	3.201	677	21,15	627	19,59	1304	40,74
<b>PARTALOA</b>	979	242	24,72	235	24,00	477	48,72
	<b>23.211</b>	<b>4.261</b>	18,36	<b>4.017</b>	17,31	<b>8278</b>	<b>35,66</b>

### % > 60 años población total comarca.

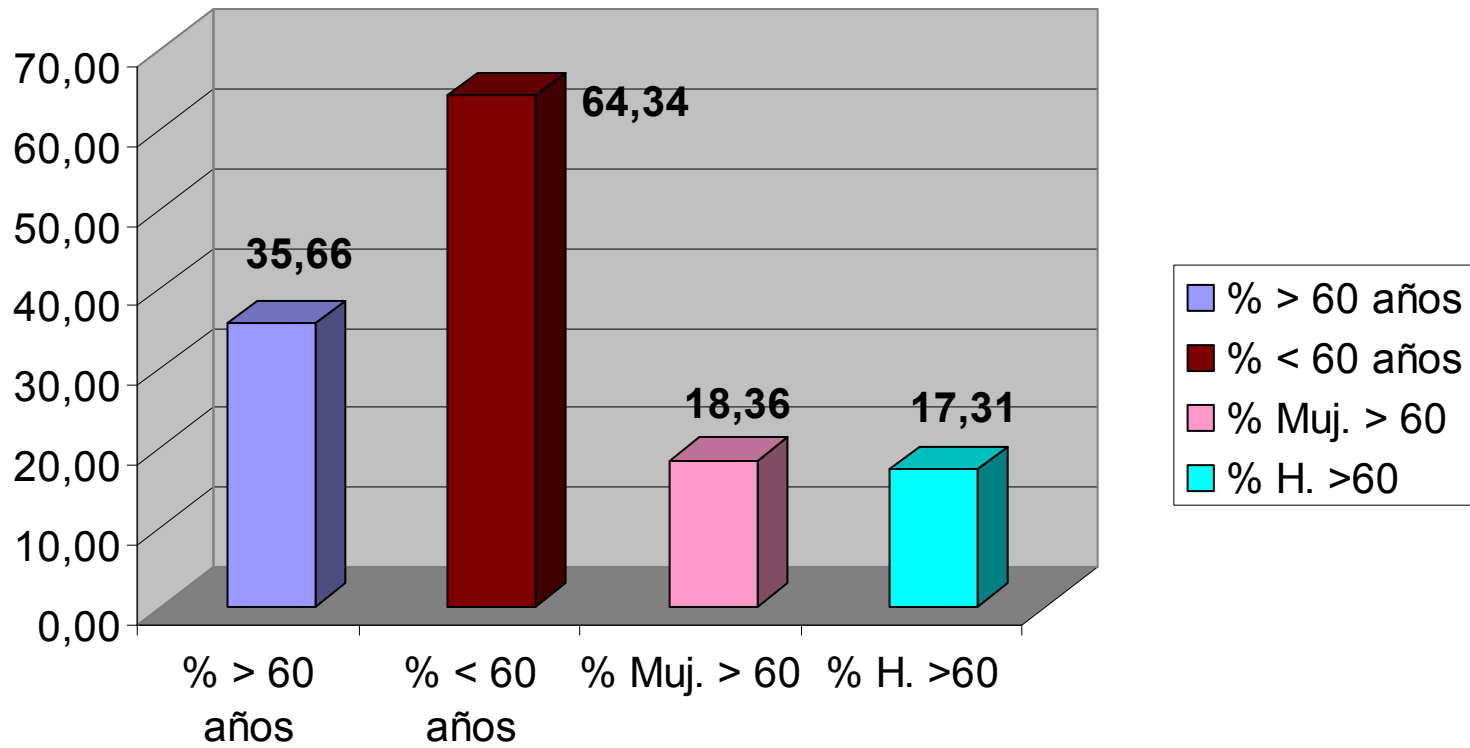

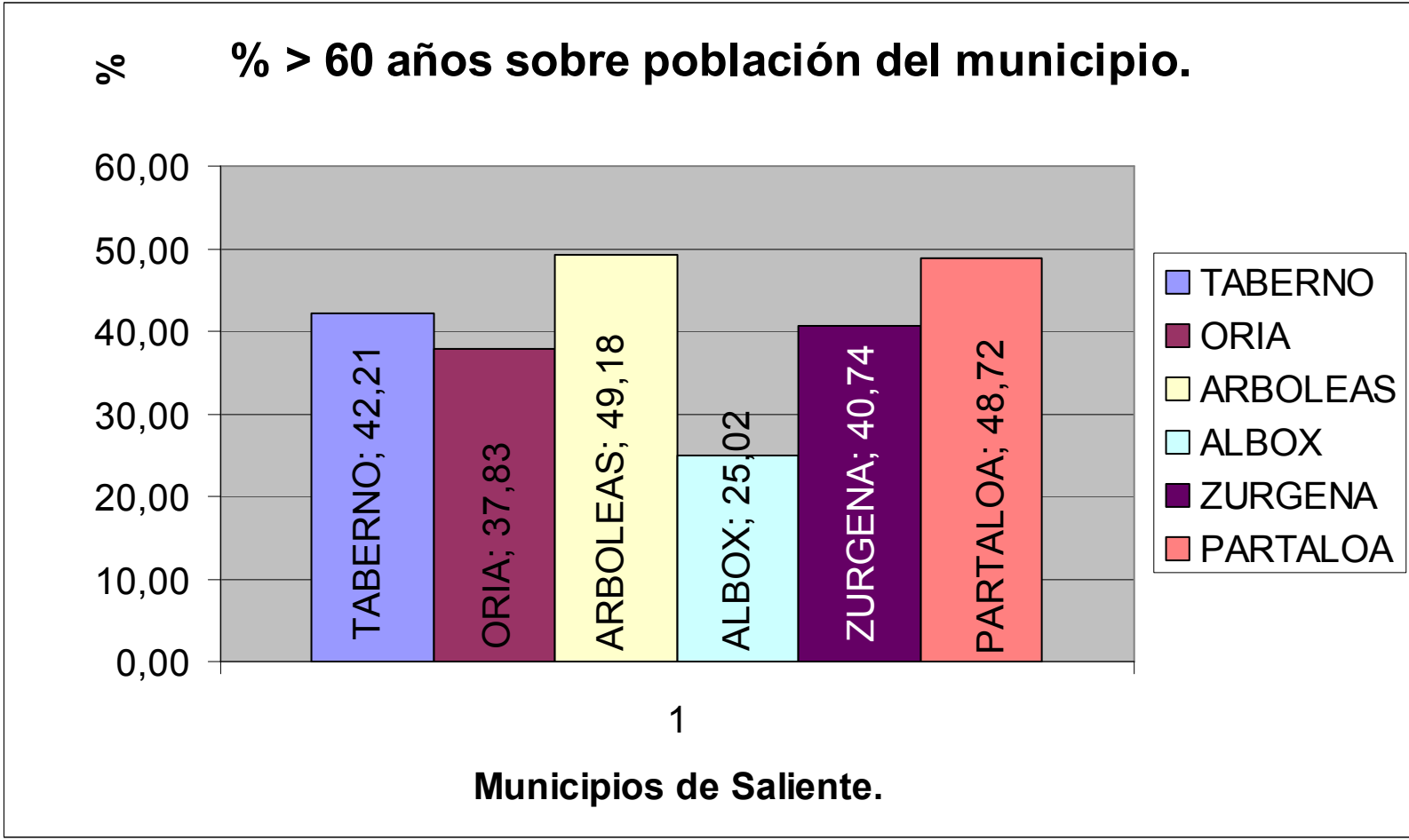



### Población total municipios

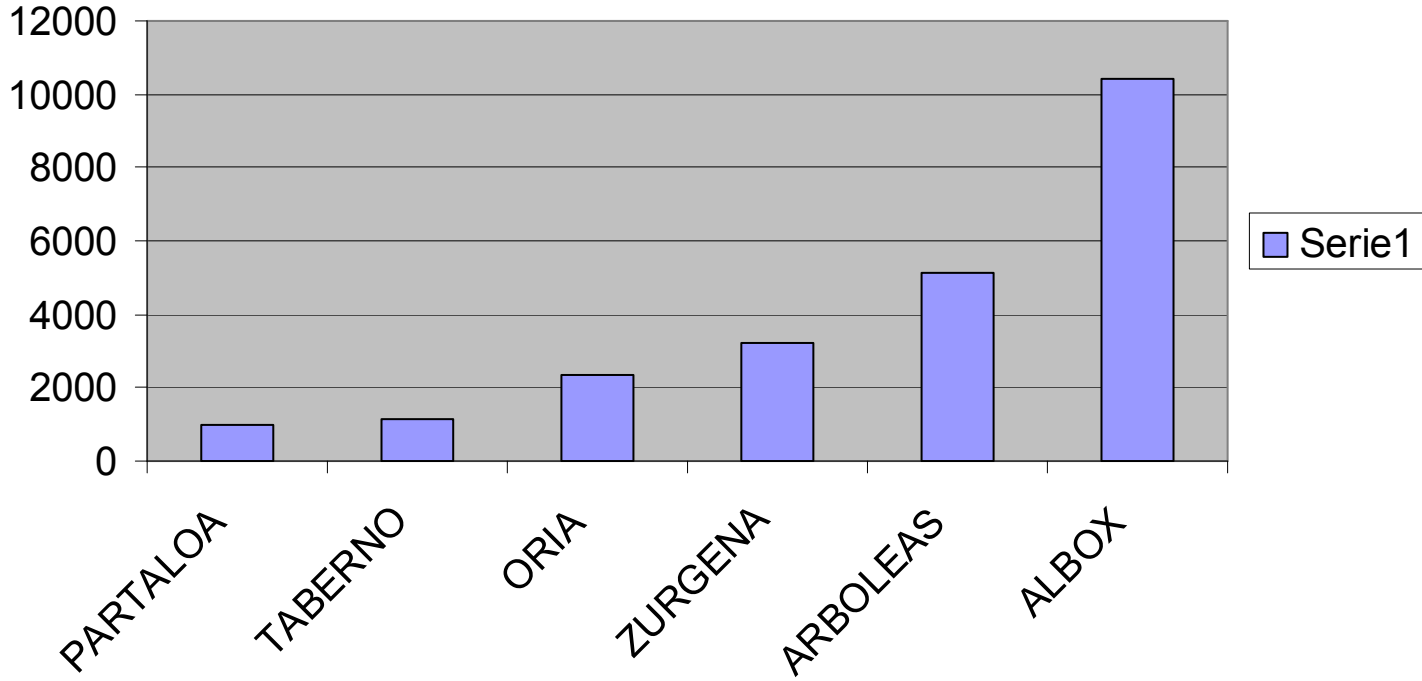

## Nº mayores municipios.

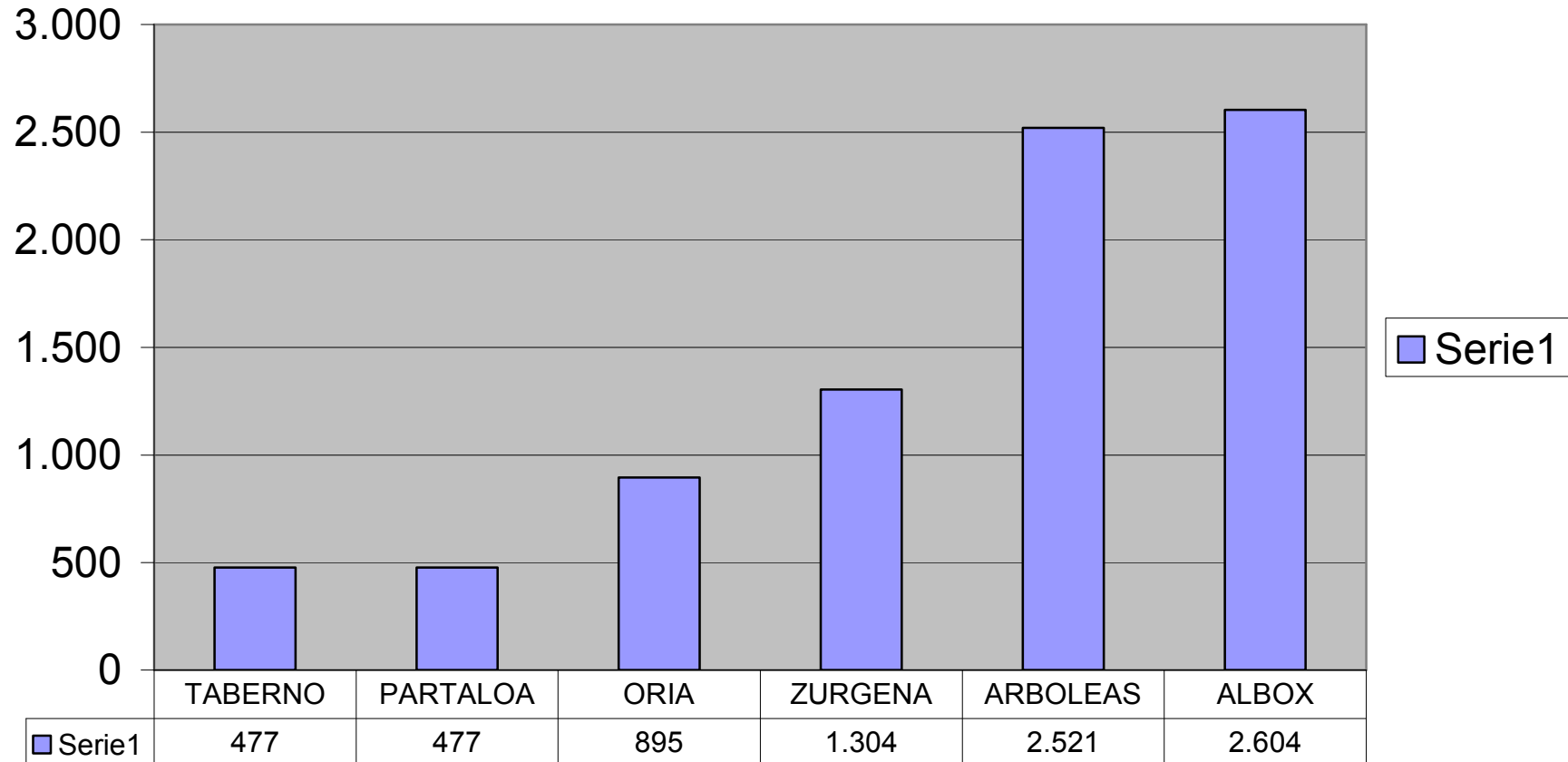

-----oOo-----

## CORRELACIONES COMARCALES, PROVINCIALES Y ESTATALES.

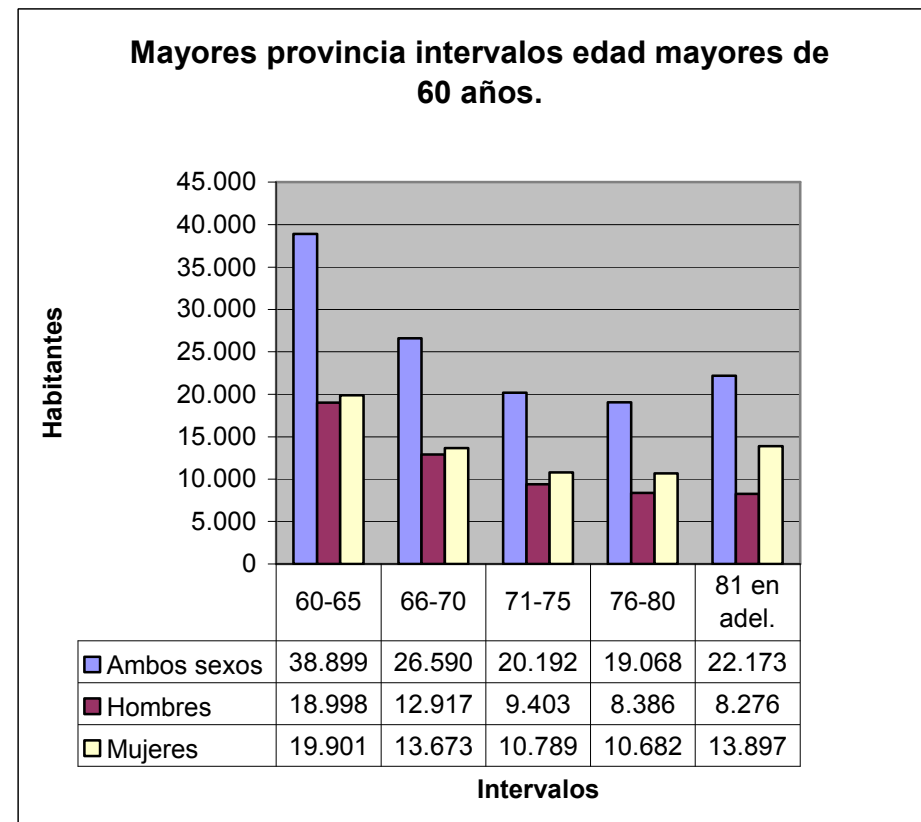
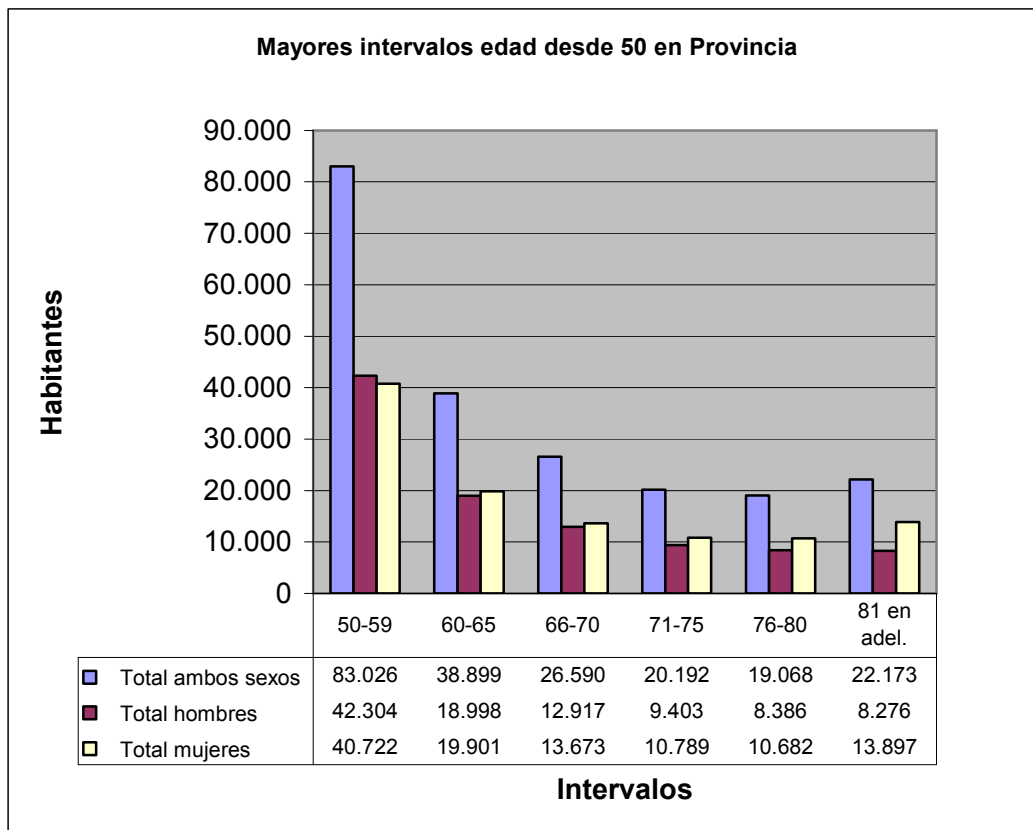

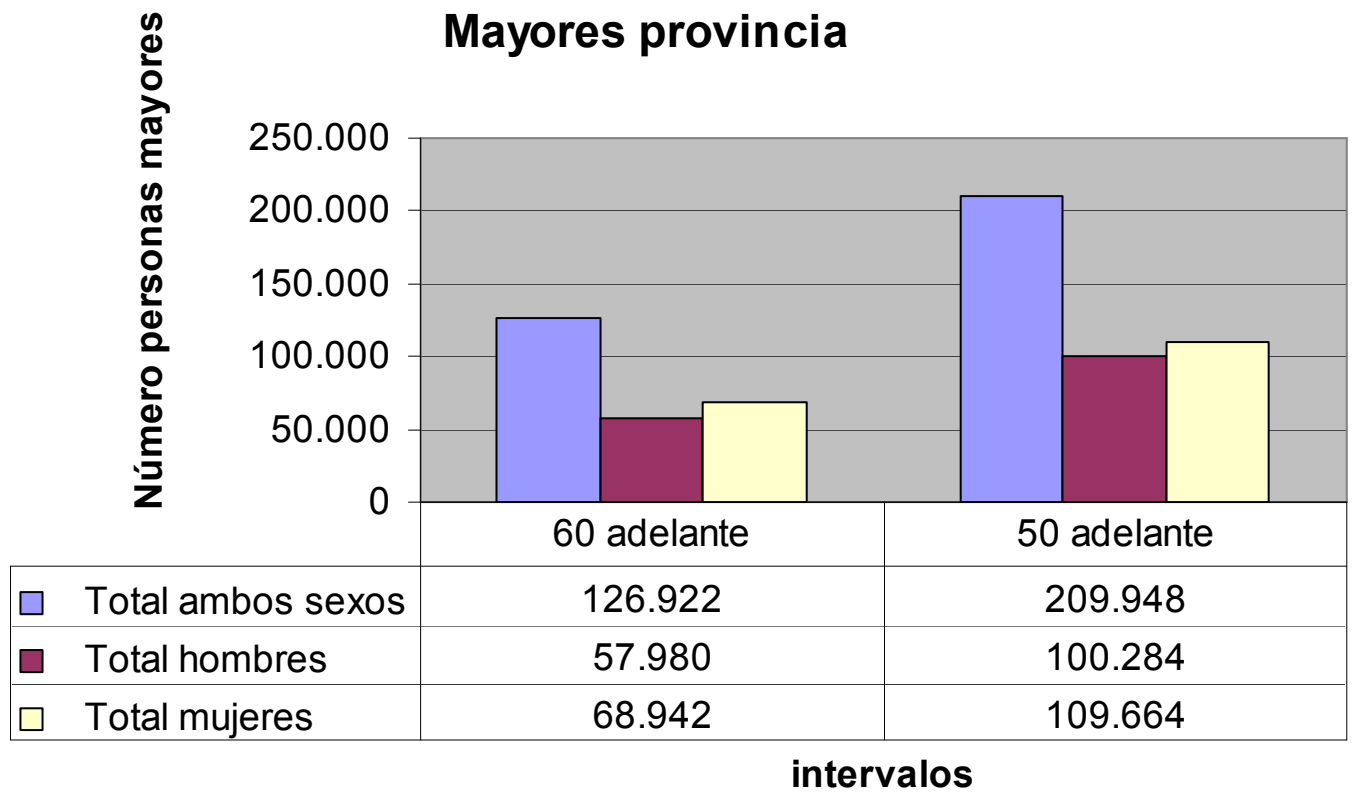

### % > 60 años respecto total provincial

